



Resolución N° 256-2020- CO-UNJ Jaén, 18 de agosto del 2020

VISTO: El Acta de Sesión Ordinaria del 17 de agosto del 2020, Acta de fecha 03 de agosto de 2020, Carta N° 003-2020-UNJ-CSST del 04 de agosto del 2020, Oficio N°429-2020-UNJ-P/DGA de fecha 5 de agosto del 2020 "Plan para la Vigilancia y Control del COVID-19 en el trabajo para la Universidad Nacional de Jaén", y;

CONSIDERANDO:

Que, la Constitución Política del Perú en su artículo 18°, establece que "(...) cada universidad es autónoma en su régimen normativo, de gobierno, académico, administrativo y económico"; y que se rige por su propio estatuto, la Ley Universitaria 30220 y aquellas leyes aplicables a la materia;

Que, la Ley Universitaria N° 30220 en su artículo 8° prescribe que "(...) la autonomía es inherente a las universidades, y que se ejerce de conformidad con lo establecido en la Constitución, la presente Ley y demás normativa aplicable"; y que la Universidad cuenta con potestad para crear y aprobar su estatuto, reglamentos y otras normas internas, que permite organizar su sistema administrativo, económico, académico, de investigación y de gobierno;

Que, con Resolución Viceministerial N° 006-2019-MINEDU, del 08 de enero del 2019, se reconformó la Comisión Organizadora de la Universidad Nacional de Jaén, quedando conformado por el: Dr. Oscar Andrés Gamarra Torres, Presidente; Dr. Abner Milán Barzola Cárdenas, Vicepresidente Académico, Dr. Víctor Benjamín Carril Fernández Vicepresidente de Investigación;

Que, mediante Decreto Supremo N° 008-2020-SA, de fecha 11 de marzo de 2020, se declara en Emergencia Sanitaria a nivel nacional, por el plazo de noventa (90) días calendario, por la existencia del Coronavirus (COVID-19); cuyo numeral 2.1.2 del artículo 2° establece que el Ministerio de Educación, en su calidad de ente rector, dicta las medidas que correspondan para que las entidades públicas y privadas encargadas de brindar el servicio educativo, en todos sus niveles posterguen o suspendan sus actividades. Estas medidas son de obligatorio cumplimiento;

Que, mediante Decreto Supremo N° 020-2020-SA, publicado en el diario Oficial el Peruano el 4 de junio del 2020, se proroga a partir del 10 de junio de 2020 hasta por un plazo de noventa (90) días calendario, la emergencia sanitaria declarada por Decreto Supremo N° 008-2020-SA;

Que, mediante Resolución Viceministerial N° 081-2020-MINEDU de fecha 12 de marzo de 2020, se aprobó la normativa técnica denominada "Disposiciones para la prevención, atención y monitoreo ante el Coronavirus a nivel nacional"; además se dispuso, de manera excepcional, la postergación y/o suspensión del inicio de clases y actividades lectivas en las universidades públicas y privadas;

Que, mediante Decreto de Urgencia N° 026-2020 de fecha 15 de marzo de 2020, se aprobó las "Medidas excepcionales y temporales para prevenir la propagación del coronavirus (COVID-19) en el territorio nacional";

Que, mediante Decreto Supremo N° 044-2020-PCM de fecha 15 de marzo de 2020, se declara el Estado de Emergencia Nacional por el plazo de quince (15) días calendarios, disponiéndose el aislamiento social obligatorio (cuarentena), por las graves circunstancias que afectan la vida de la Nación a consecuencia del brote del COVID-19, ampliándose temporalmente mediante los Decretos Supremos N° 051-2020-PCM, N° 064-2020-PCM, N° 075-2020-PCM, N° 083-2020-PCM, N° 094-2020-PCM; y precisado o modificado por los Decretos Supremos N° 045-2020-PCM, N° 046-2020-PCM, N° 053-2020-PCM, N° 057-2020-PCM, N° 058-2020-PCM, N° 061-2020-PCM, N° 063-2020-PCM, N° 068-2020-PCM, N° 072-2020-PCM, N° 116-2020-PCM, N° 117-2020-PCM, N° 129-2020-PCM y N° 135-2020-PCM hasta el 31 de agosto del 2020;

Que, mediante Resolución de Consejo Directivo N° 039-2020-SUNEDU-CD, de fecha 27 de marzo de 2020, se aprueba los "Criterios para la supervisión de la adaptación de la educación no presencial, con carácter excepcional, de las asignaturas por parte de universidades y escuelas de posgrado como consecuencia de las medidas para prevenir y controlar el COVID-19";

Que, mediante Resolución Viceministerial N° 085-2020-MINEDU de fecha 1 de abril de 2020, se aprobó las "Orientaciones para la continuidad del servicio de educación superior universitario, en el marco de la emergencia sanitaria, a nivel nacional, dispuesta por el Decreto Supremo N° 008-2020-SA";

Que, mediante Resolución Ministerial N° 448-2020-MINSA, se aprobó el Documento Técnico: "Lineamientos para la Vigilancia, Prevención y Control de la Salud de los trabajadores con riesgo de exposición a COVID-19", con la finalidad de contribuir con la disminución de riesgo de transmisión de la COVID-19 en el ámbito laboral";

Que, mediante Acta de fecha 17 de junio de 2020, se constituye e instala el Comité de Seguridad y Salud en el Trabajo de la Universidad Nacional de Jaén, que aprueba el Plan para la Vigilancia, Prevención y Control de COVID-19



UNIVERSIDAD NACIONAL DE JAÉN

Creada por Ley N° 29304

Resolución de Consejo Directivo N° 002-2018-SUNEDU/CD

"Año de la Universalización de la Salud"



Resolución N° 256-2020- CO-UNJ Jaén, 18 de agosto del 2020

en el Trabajo para la Universidad Nacional de Jaén, a través del Acta de fecha 03 de agosto de 2020, el mismo que es remitido a la Dirección General de Administración;

Que, con Oficio N°429-2020-UNJ-P/DGA de fecha 5 de agosto del 2020, el Director General de Administración solicita al Presidente de la Comisión Organizadora de la Universidad Nacional de Jaén, la APROBACIÓN DEL PLAN PARA LA VIGILANCIA Y CONTROL DEL COVID-19 EN EL TRABAJO PARA LA UNIVERSIDAD NACIONAL DE JAÉN, por el monto de S/ 167,987.50, con cargo a la fuente de financiamiento de Recursos Ordinarios, grupo genérico de gastos 2.3 de Bienes y Servicios, según la disponibilidad presupuestal emitido por la Oficina de Presupuesto, la misma que fue aprobado por el Comité de Seguridad y Salud en el Trabajo de la Universidad Nacional de Jaén, mediante acta de aprobación y Carta N° 003-2020-UNJ-CSST del 04 de agosto del 2020;

Que, en Sesión Ordinaria de Comisión Organizadora de fecha 17 de agosto del 2020, los miembros de la Comisión Organizadora, acordó por unanimidad, aprobar el Plan para la Vigilancia, Prevención y Control de COVID-19 en el trabajo para la Universidad Nacional de Jaén;

Que, en uso de las atribuciones conferidas al Presidente de la Comisión Organizadora de la Universidad Nacional de Jaén contenidas en la Ley Universitaria N° 30220 y el Estatuto de esta Casa Superior de Estudios;

SE RESUELVE:

ARTÍCULO PRIMERO.- APROBAR el Plan para la Vigilancia, Prevención y Control de COVID-19 en el trabajo para la Universidad Nacional de Jaén, la misma que se adjunta y forma parte de la presente Resolución.

ARTÍCULO SEGUNDO.- ENCARGAR a la Dirección General de Administración disponer las acciones necesarias para la ejecución del plan aprobado en el artículo precedente.

ARTÍCULO TERCERO.- NOTIFIQUESE la presente resolución a las instancias correspondientes para su conocimiento y fines.

REGÍSTRESE, COMUNÍQUESE Y PUBLIQUESE.



Abog. Jean Ebere Cruz Iglesias
Secretario General



Dr. Oscar Andrés Gamarra Torres
Presidente



UNIVERSIDAD NACIONAL
DE JAÉN



PLAN PARA LA VIGILANCIA, PREVENCIÓN Y CONTROL DE COVID-19 EN EL TRABAJO PARA LA UNIVERSIDAD NACIONAL DE JAÉN

Elaborado por:

	 UNIVERSIDAD NACIONAL DE JAÉN Lic. Enf. Zuly Yamaly Flores Carhuapoma UNIDAD DE SERVICIOS DE SALUD CEP: 68437	 UNIVERSIDAD NACIONAL DE JAÉN Lic. Adm. Susan Paola Soto Ludeña Jefe de Servicios Generales
Abg. Lelis Pilco Gómez Jefe de la Oficina de Recursos Humanos	Lic. Enf. Zuly Yamaly Flores Carhuapoma Oficina General de Bienestar Universitario	Lic. Adm. Susan Paola Soto Ludeña Oficina de Servicios Generales



JAÉN-CAJAMARCA-PERÚ
2020



UNIVERSIDAD NACIONAL DE JAÉN

Resolución del consejo directivo N°002-2018-SUNEDU/CD.

“PLAN PARA LA VIGILANCIA, PREVENCIÓN Y CONTROL DE COVID-19 EN EL TRABAJO PARA LA UNIVERSIDAD NACIONAL DE JAÉN”



CONTENIDO



I.	DATOS DE LA ENTIDAD PÚBLICA.....	3
II.	DATOS DE LUGAR DE TRABAJO	3
III.	DATOS DEL SERVICIO DE SEGURIDAD Y SALUD DE LOS TRABAJADORES (Nómina de Profesionales)	3
IV.	NÓMINA DE TRABAJADORES POR RIESGO DE EXPOSICIÓN A COVID-19	4
V.	RESPONSABILIDADES PARA EL CUMPLIMIENTO DEL PLAN	29
VI.	PRESUPUESTO Y PROCESO DE ADQUISICIÓN DE INSUMOS PARA EL CUMPLIMIENTO DEL PLAN	30
VII.	PROCEDIMIENTO PARA EL REGRESO Y REINCORPORACIÓN AL TRABAJO	32
VIII.	LISTA DE VERIFICACIÓN DE VIGILANCIA	35
IX.	DOCUMENTO DE APROBACIÓN DEL COMITÉ DE SEGURIDAD Y SALUD EN EL TRABAJO ...	37
X.	ANEXOS	39



UNIVERSIDAD NACIONAL DE JAÉN

Resolución del consejo directivo N°002-2018-SUNEDU/CD.
"PLAN PARA LA VIGILANCIA, PREVENCIÓN Y CONTROL DE COVID-19 EN EL
TRABAJO PARA LA UNIVERSIDAD NACIONAL DE JAÉN"



I. DATOS DE LA ENTIDAD PÚBLICA

- Razón Social: Universidad Nacional de Jaén
- Registro Único de Contribuyente (RUC): 20487463737
- Ubicación de la institución
 - ✓ Dirección : Jr. Cusco N° 250 – Pueblo Libre
 - ✓ Distrito : Jaén
 - ✓ Provincia : Jaén
 - ✓ Región : Cajamarca

II. DATOS DE LUGAR DE TRABAJO

- Sede única: Jr. Cusco N° 250 – Pueblo Libre – Provincia Jaén, Región Cajamarca.



III. DATOS DEL SERVICIO DE SEGURIDAD Y SALUD DE LOS TRABAJADORES (Nómina de Profesionales).

Nómina de los profesionales de Salud

La Universidad Nacional de Jaén cuenta con los siguientes profesionales de la salud:

- Lic. Zuly Yamaly Flores Carhuapoma
 - ✓ DNI : 46578204
 - ✓ Fecha de Nacimiento : 10/03/1990
 - ✓ Edad : 30
 - ✓ Profesión : Licenciada en Enfermería
 - ✓ Especialidad : Estudios de Enfermería en emergencias de desastres
 - ✓ N° de Colegiatura : 88437
 - ✓ Correo Electrónico : zuly7_3@hotmail.com
 - ✓ Celular : 968067359
 - ✓ Puesto de Trabajo : Oficina General de Bienestar Universitario
 - ✓ Lugar de Trabajo : Universidad Nacional de Jaén



IV. NÓMINA DE TRABAJADORES POR RIESGO DE EXPOSICIÓN A COVID-19

A continuación, se presenta la nómina de trabajadores por riesgo de exposición a COVID-19 de la Universidad Nacional de Jaén:

N°	APELLIDO PATERNO	APELLIDO MATERNO	NOMBRES	REGIMEN	TIPO DOC.	N° DE DOC.	MODALIDAD DE TRABAJO (PRESENCIAL / TELETRABAJO / TRABAJO REMOTO)	FACTOR DE RIESGO (COMO RBLIDA D SI/NO)	PUESTO DE TRABAJO	NIVEL DE RIESGO PARA COVID-19	REINICIO DE ACTIVIDADES (REINGRESO / REINCORPORACION)	FECHA DE REINICIO DE ACTIVIDADES (TENTATIVA)	TIPO DE TRABAJADOR
01	Gamarra	Torres	Oscar Andres	D.L. N°1057	DNI	19259319	Remoto	No	Presidencia	Bajo	Reingreso	03-08-2020	Administrativo
02	López	Vargas	Elba Cruz	D.L. N°1057	DNI	40659089	Remoto/Presencial	No	Presidencia	Bajo	Reingreso	03-08-2020	Administrativo
03	Neyra	Chininin	Betsabe	D.L. N°1057	DNI	43877583	Remoto/Presencial	No	Presidencia	Bajo	Reingreso	03-08-2020	Administrativo
04	Carril	Fernandez	Victor Benjamin	D.L. N°1057	DNI	18863470	Remoto	Si	Vicepresidencia Investigación	Bajo	Reingreso	03-08-2020	Administrativo
05	Altamirano	Olano	Maria Consuelo	D.L. N°1057	DNI	27729320	Remoto/Presencial	No	Vicepresidencia Investigación	Bajo	Reingreso	03-08-2020	Administrativo
06	Barzola	Cardenas	Abner Milan	D.L. N°1057	DNI	01077389	Remoto	Si	Vicepresidencia Académica	Bajo	Reingreso	03-08-2020	Administrativo
07	Castillo	Olivera	Flor Maria	D.L. N°1057	DNI	40209785	Remoto/Presencial	No	Vicepresidencia Académica	Bajo	Reingreso	03-08-2020	Administrativo
08	Cruz	Iglesias	Jean Ebere	D.L. N°1057	DNI	70015335	Remoto	No	Asesoría Jurídica	Bajo	Reingreso	03-08-2020	Administrativo
09	Guevara	Arevalo	Mery Lucila	D.L. N°1057	DNI	40935987	Remoto/Presencial	No	Oficina de Grados y Títulos	Bajo	Reingreso	03-08-2020	Administrativo





UNIVERSIDAD NACIONAL DE JAÉN

Resolución del consejo directivo N°002-2018-SUNEDU/CD.

“PLAN PARA LA VIGILANCIA, PREVENCIÓN Y CONTROL DE COVID-19 EN EL



TRABAJO PARA LA UNIVERSIDAD NACIONAL DE JAÉN”

10	Tesen	Linares	Allison Withney	D.L. N°1057	DNI	71241800	Remoto/Presencial	No	Archivo	Bajo	Reingreso	03-08-2020	Administrativo
11	Tarrillo	Carrasco	Rosita Yubel	D.L. N°1057	DNI	46256663	Remoto/Presencial	No	Secretaria General	Bajo	Reingreso	03-08-2020	Administrativo
12	Torres	Huaman	Deibi Yesseny	D.L. N°1057	DNI	43515769	Remoto/Presencial	No	Secretaria General	Bajo	Reingreso	03-08-2020	Administrativo
13	Dominguez	Agüero	Orfa Maria	Locación de Servicios	DNI	9083581	Remoto	No	Secretaria General	Bajo	Reingreso	03-08-2020	Administrativo
14	Gomez	Penadillo	Wilder Rosalino	D.L. N°1057	DNI	22421286	Remoto	No	Dirección General de Administración	Bajo	Reingreso	03-08-2020	Administrativo
15	Carranza	Vidarte	Flor Melissa	D.L. N°1057	DNI	44751391	Remoto	No	Dirección General de Administración	Bajo	Reingreso	03-08-2020	Administrativo
16	Cubas	Vasquez	Elisa	D.L. N°1057	DNI	41458642	Remoto/Presencial	No	Dirección General de Administración	Bajo	Reincorporación	03-08-2020	Administrativo
17	Rubio	Cueva	Lenin	D.L. N°1057	DNI	27719411	Remoto	No	Oficina de Control Interno	Bajo	Reincorporación	03-08-2020	Administrativo
18	Reyna	Tuesta	Jesus Ermila	D.L. N°1057	DNI	33429929	Remoto	Si	Presidencia	Bajo	Reingreso	03-08-2020	Administrativo
19	Rosario	Borrego	Diomedes Lucio	D.L. N°1057	DNI	17526020	Remoto	No	Asesoría Jurídica	Bajo	Reingreso	03-08-2020	Administrativo
20	Cueva	Alvarez	Pamela Estephanie	D.L. N°1057	DNI	72450299	Remoto	No	Dirección General de Planificación y Presupuesto	Bajo	Reingreso	03-08-2020	Administrativo





UNIVERSIDAD NACIONAL DE JAÉN

Resolución del consejo directivo N°002-2018-SUNEDU/CD.

“PLAN PARA LA VIGILANCIA, PREVENCIÓN Y CONTROL DE COVID-19 EN EL



TRABAJO PARA LA UNIVERSIDAD NACIONAL DE JAÉN”

21	Sernaque	Castro	Ruth Viviana	D.L. N°1057	DNI	46375920	Remoto	Si	Dirección General de Planificación y Presupuesto	Bajo	Reingreso	03-08-2020	Administrativo
22	Meza	Palomino	Frank	D.L. N°1057	DNI	44024729	Remoto/Presencial	No	Inversiones	Bajo	Reingreso	03-08-2020	Administrativo
23	Huaman	Ramirez	Jeremias	D.L. N°1057	DNI	41186424	Remoto/Presencial	No	Inversiones	Bajo	Reingreso	03-08-2020	Administrativo
24	Granadino	Meza	Jorge Luis	D.L. N°1057	DNI	27734548	Remoto/Presencial	No	Oficina General de Informática y Estadística	Bajo	Reingreso	03-08-2020	Administrativo
25	Duarez	Sanchez	Carlos Alberto	D.L. N°1057	DNI	45024368	Remoto/Presencial	No	Oficina General de Informática y Estadística	Bajo	Reingreso	03-08-2020	Administrativo
26	Fernandez	Villalobos	Yvan	D.L. N°1057	DNI	41986507	Remoto/Presencial	No	Imagen Institucional	Bajo	Reingreso	03-08-2020	Administrativo
27	Ruiz	Navarrete	Lina Lesli	Locación de servicios	DNI	70041953	Remoto/Presencial	No	Imagen Institucional	Bajo	Reingreso	03-08-2020	Administrativo
28	Rosario	Tantalean	Sandra Rosmery	Locación de servicios	DNI	76376316	Remoto/Presencial	No	Cooperación de Convenios Nacionales e Internacionales	Bajo	Reingreso	03-08-2020	Administrativo
29	Lopez	Aquino	Ysmael Alberto	D.L. N°1057	DNI	16411944	Remoto	No	Oficina de Dirección General de Gestión de la Calidad, Evaluación y Acreditación Universitaria	Bajo	Reingreso	03-08-2020	Administrativo
30	Salazar	Coronel	Ytala	D.L. N°1057	DNI	45211357	Remoto/Presencial	No	Oficina de Dirección General de Gestión de la Calidad, Evaluación y	Bajo	Reingreso	03-08-2020	Administrativo





UNIVERSIDAD NACIONAL DE JAÉN

Resolución del consejo directivo N°002-2018-SUNEDU/CD.

“PLAN PARA LA VIGILANCIA, PREVENCIÓN Y CONTROL DE COVID-19 EN EL



UNIVERSIDAD NACIONAL DE JAÉN

TRABAJO PARA LA UNIVERSIDAD NACIONAL DE JAÉN”

									Acreditación Universitaria				
31	Nuñez	Julca	Nancy	D.L. N°1057	DNI	40703736	Remoto	Si	Oficina de Dirección General de Gestión de la Calidad, Evaluación y Acreditación Universitaria	Bajo	Reingreso	03-08-2020	Administrativo
32	Del Aguila	Castillo	Fernando Alberto	Locación de servicios	DNI	40760354	Remoto/Presencial	No	Vicepresidencia Investigación	Bajo	Reingreso	03-08-2020	Administrativo
33	Dioses	Mogollon	Oscar David	Locación de servicios	DNI	76053932	Remoto	No	Oficina de Dirección General de Gestión de la Calidad, Evaluación y Acreditación Universitaria	Bajo	Reingreso	03-08-2020	Administrativo
34	Fernandez	Ramirez	Marcela Magdalena	Locación de servicios	DNI	44830783	Remoto	No	Oficina de Dirección General de Gestión de la Calidad, Evaluación y Acreditación Universitaria	Bajo	Reingreso	03-08-2020	Administrativo
35	Fuentes	Maza	Frans	Locación de servicios	DNI	41680456	Remoto	No	Oficina de Dirección General de Gestión de la Calidad, Evaluación y Acreditación Universitaria	Bajo	Reingreso	03-08-2020	Administrativo





UNIVERSIDAD NACIONAL DE JAÉN

Resolución del consejo directivo N°002-2018-SUNEDU/CD.

“PLAN PARA LA VIGILANCIA, PREVENCIÓN Y CONTROL DE COVID-19 EN EL



TRABAJO PARA LA UNIVERSIDAD NACIONAL DE JAÉN”

36	Quispe	Perez	Italo Jaime	Locación de servicios	DNI	43866343	Remoto	No	Oficina de Dirección General de Gestión de la Calidad, Evaluación y Acreditación Universitaria	Bajo	Reingreso	03-08-2020	Administrativo
37	Gonzales	Chamorro	Bertha Marleny	Locación de servicios	DNI	19700416	Remoto	No	Oficina de Dirección General de Gestión de la Calidad, Evaluación y Acreditación Universitaria	Bajo	Reingreso	03-08-2020	Administrativo
38	Rojas	Panta	Jose Mercedes	D.L. N°1057	DNI	17529319	Remoto	Si	Dirección General de Inversión, Infraestructura y Obras	Bajo	Reingreso	03-08-2020	Administrativo
39	Saavedra	Flores	Rosmary Araceli	Locación de servicios	DNI	17640665	Remoto/Presencial	No	Dirección General de Inversión, Infraestructura y Obras	Medio	Reingreso	03-08-2020	Administrativo
40	Llatas	Campos	Joel	Locación de servicios	DNI	41535697	Remoto/Presencial	No	Dirección General de Inversión, Infraestructura y Obras	Medio	Reingreso	03-08-2020	Administrativo
41	Saucedo	Veliz	Neptali Antonio	Locación de Servicios	DNI	27738774	Remoto/Presencial	No	Dirección General de Inversión, Infraestructura y Obras	Medio	Reingreso	03-08-2020	Administrativo
42	Casiano	Inga	Carlos Alberto	Locación de Servicios	DNI	70980772	Remoto/Presencial	No	Dirección General de Inversión,	Medio	Reingreso	03-08-2020	Administrativo





UNIVERSIDAD NACIONAL DE JAÉN

Resolución del consejo directivo N°002-2018-SUNEDU/CD.

“PLAN PARA LA VIGILANCIA, PREVENCIÓN Y CONTROL DE COVID-19 EN EL



TRABAJO PARA LA UNIVERSIDAD NACIONAL DE JAÉN”

									Infraestructura y Obras				
43	Sosa	Pilco	Luis Alberto	Locación de Servicios	DNI	19217615	Remoto/Presencial	No	Dirección General de Inversión, Infraestructura y Obras	Medio	Reingreso	03-08-2020	Administrativo
44	Guerra	Delgado	Roxana Aracely	Locación de Servicios	DNI	72658142	Remoto/Presencial	No	Dirección General de Inversión, Infraestructura y Obras	Medio	Reingreso	03-08-2020	Administrativo
45	Morales	Vivanco	Herbert Antonio	D.L. N°1057	DNI	16416529	Remoto	No	Unidad Formuladora	Bajo	Reingreso	03-08-2020	Administrativo
46	Delgado	Tello	Lenin	Locación de Servicios	DNI	44076781	Remoto	No	Unidad Formuladora	Bajo	Reingreso	03-08-2020	Administrativo
47	Pérez	Torres	Robert Jackson	Locación de Servicios	DNI	70159181	Remoto	No	Unidad Formuladora	Bajo	Reingreso	03-08-2020	Administrativo
48	Pilco	Gomez	Lelis	D.L. N°1057	DNI	33431383	Remoto/Presencial	No	Recursos Humanos	Bajo	Reingreso	03-08-2020	Administrativo
49	Flores	Arce	Rocio	D.L. N°1057	DNI	16520945	Remoto	Si	Recursos Humanos	Bajo	Reingreso	03-08-2020	Administrativo
50	Guevara	Ocupa	Yvis Kerianna	D.L. N°1057	DNI	46932103	Remoto	No	Recursos Humanos	Bajo	Reingreso	03-08-2020	Administrativo
51	Tavara	Olea	Belber Paul	D.L. N°1057	DNI	25740759	Remoto/Presencial	Si	Admisión	Bajo	Reingreso	03-08-2020	Administrativo
52	Sanchez	Monteza	Tatiana	Locación de Servicios	DNI	72806688	Remoto/Presencial	No	Admisión	Bajo	Reingreso	03-08-2020	Administrativo





UNIVERSIDAD NACIONAL DE JAÉN

Resolución del consejo directivo N°002-2018-SUNEDU/CD.

“PLAN PARA LA VIGILANCIA, PREVENCIÓN Y CONTROL DE COVID-19 EN EL



TRABAJO PARA LA UNIVERSIDAD NACIONAL DE JAÉN”

53	Solis	Jibaja	Gisselle	Locación de Servicios	DNI	48340245	Remoto	No	Centro Pre-Universitario	Bajo	Reingreso	03-08-2020	Administrativo
54	Chasquero	Salazar	Yossi Pamela	D.L. N°1057	DNI	46445026	Remoto	No	Oficina de Biblioteca	Bajo	Reingreso	03-08-2020	Administrativo
55	Fernandez	Ramirez	Wilmer	D.L. N°1057	DNI	09649738	Remoto	No	Defensoría Universitaria	Bajo	Reingreso	03-08-2020	Administrativo
56	Heredia	Guerrero	Sandri Yuven	D.L. N°1057	DNI	44833323	Remoto/Presencial	No	Responsabilidad Social Universitaria	Bajo	Reingreso	03-08-2020	Administrativo
57	Silva	Burga	Maria Luz	D.L. N°1057	DNI	40004309	Remoto	No	Dirección General de Bienestar Universitario	Bajo	Reingreso	03-08-2020	Administrativo
58	Delgado	Guevara	Martha Janeth	Locación de Servicios (Repuesta Judicial)	DNI	43493069	Remoto/Presencial	No	Dirección General de Bienestar Universitario	Bajo	Reingreso	03-08-2020	Administrativo
59	Zelada	Alcántara	Mazel Betzabé	D.L. N°1057	DNI	71574266	Remoto/Presencial	No	Dirección General de Bienestar Universitario	Bajo	Reingreso	03-08-2020	Administrativo
60	Flores	Carhuapoma	Zuly Yamaly	D.L. N°1057	DNI	46578204	Presencial	No	Dirección General de Bienestar Universitario	Alto	Reingreso	03-08-2020	Administrativo
61	Villon	Perez	Carlos Steelman	Locación de servicios	DNI	44240541	Remoto/Presencial	No	Dirección General de Bienestar Universitario	Bajo	Reingreso	03-08-2020	Administrativo
62	Onofre	Maicelo	Katherin Lourdes	Locación de servicios	DNI	71574266	Remoto/Presencial	No	Dirección General de Bienestar Universitario	Alto	Reingreso	03-08-2020	Administrativo





UNIVERSIDAD NACIONAL DE JAÉN

Resolución del consejo directivo N°002-2018-SUNEDU/CD.

“PLAN PARA LA VIGILANCIA, PREVENCIÓN Y CONTROL DE COVID-19 EN EL



TRABAJO PARA LA UNIVERSIDAD NACIONAL DE JAÉN”

63	Chamba	Elera	Mariza Margot	D.L. N°1057	DNI	27749627	Remoto/Presencial	No	Dirección General de Bienestar Universitario	Bajo	Reingreso	03-08-2020	Administrativo
64	Yalta	Meza	Jeimis Royler	D.L. N°1057	DNI	45211938	Remoto	Si	Dirección General de Centros de Producción de Bienes y Servicios	Bajo	Reingreso	03-08-2020	Administrativo
65	Pupuche	Meza	Hector Ricardo	D.L. N°1057	DNI	41914115	Remoto/Presencial	No	Dirección General de Centros de Producción de Bienes y Servicios	Bajo	Reingreso	03-08-2020	Administrativo
66	Vela	Soplín	Susan Sarita	Locación de servicios	DNI	46901680	Remoto	No	Dirección General de Centros de Producción de Bienes y Servicios	Bajo	Reingreso	03-08-2020	Administrativo
67	Coronel	Moreno	Itaniel	D.L. N°1057	DNI	44495765	Remoto/presencial	No	Contabilidad	Bajo	Reingreso	03-08-2020	Administrativo
68	Lopez	Quispe	Dalila	D.L. N°1057	DNI	70774392	Remoto	Si	Contabilidad	Bajo	Reingreso	03-08-2020	Administrativo
69	Cayotopa	Nuñez	Aguinaldo	D.L. N°1057	DNI	40368707	Remoto	No	Logística	Bajo	Reingreso	03-08-2020	Administrativo
70	Velasquez	Diaz	Elias	D.L. N°1057	DNI	42551280	Remoto/Presencial	No	Logística	Bajo	Reingreso	03-08-2020	Administrativo
71	Vallejos	Arevalo	Janeth Mileiby	Locación de Servicios (Repuesta Judicial)	DNI	42822156	Remoto	Si	Logística	Bajo	Reingreso	03-08-2020	Administrativo





UNIVERSIDAD NACIONAL DE JAÉN

Resolución del consejo directivo N°002-2018-SUNEDU/CD.

“PLAN PARA LA VIGILANCIA, PREVENCIÓN Y CONTROL DE COVID-19 EN EL



TRABAJO PARA LA UNIVERSIDAD NACIONAL DE JAÉN”



72	Oliva	Olivera	Harry Aaron	D.L. N°1057	DNI	42718314	Remoto/Presencial	No	Logística	Bajo	Reingreso	03-08-2020	Administrativo
73	Cruz	Chumacero	Mirian	D.L. N°1057	DNI	70047134	Remoto/Presencial	No	Control Patrimonial	Bajo	Reingreso	03-08-2020	Administrativo
74	Martinez	Mantilla	Luz Maria	D.L. N°1057	DNI	46086052	Remoto/Presencial	No	Registros y Asuntos Académicos	Bajo	Reingreso	03-08-2020	Administrativo
75	Leon	Camizan	Miriam	D.L. N°1057	DNI	47164544	Remoto/Presencial	No	Registros y Asuntos Académicos	Bajo	Reingreso	03-08-2020	Administrativo
76	Alvarez	Reyes	Julio Cesar	Locación de Servicios	DNI	19098422	Remoto/Presencial	No	Registros y Asuntos Académicos	Bajo	Reingreso	03-08-2020	Administrativo
77	Requejo	La Torre	Doris Soledad	D.L. N°1057	DNI	27670440	Remoto	Si	Tesorería	Bajo	Reingreso	03-08-2020	Administrativo
78	Nevado	Ramirez	Mary Carmen	D.L. N°1057	DNI	46074840	Remoto/Presencial	No	Tesorería	Bajo	Reingreso	03-08-2020	Administrativo
79	Soto	Ludeña	Susan Paola	D.L. N°1057	DNI	46516856	Remoto	No	Servicios Generales	Bajo	Reingreso	03-08-2020	Administrativo
80	Tuanama	Sinarahua	Paco	D.L. N°1057	DNI	27748320	Remoto/Presencial	Si	Servicios Generales	Medio	Reingreso	03-08-2020	Administrativo
81	Salas	Ojeda	Boris Omar	D.L. N°1057	DNI	41556871	presencial	No	Servicios Generales	Medio	Reingreso	03-08-2020	Administrativo
82	Rios	Arroyo	Yuri Vladimir	D.L. N°1057	DNI	27725944	Presencial	No	Servicios Generales	Medio	Reingreso	03-08-2020	Administrativo
83	Olano	Luna	Maria Magdalena	D.L. N°1057	DNI	27725328	Presencial	No	Servicios Generales	Medio	Reingreso	03-08-2020	Administrativo



UNIVERSIDAD NACIONAL DE JAÉN

Resolución del consejo directivo N°002-2018-SUNEDU/CD.

“PLAN PARA LA VIGILANCIA, PREVENCIÓN Y CONTROL DE COVID-19 EN EL



TRABAJO PARA LA UNIVERSIDAD NACIONAL DE JAÉN”

84	Tello	Ruiz	Charito	D.L. N°1057	DNI	43525096	Presencial	No	Servicios Generales	Medio	Reingreso	03-08-2020	Administrativo
85	Monteza	Fernandez	Violeta	D.L. N°1057	DNI	27713062	Presencial	No	Servicios Generales	Medio	Reingreso	03-08-2020	Administrativo
86	Hurtado	Villanueva	Dolores	D.L. N°1057	DNI	43360131	Presencial	No	Servicios Generales	Medio	Reingreso	03-08-2020	Administrativo
87	Silva	Ocaña	Maria Lourdes	Locación de Servicios (Repuesta Judicial)	DNI	27661527	Presencial	No	Servicios Generales	Medio	Reingreso	03-08-2020	Administrativo
88	Huamán	Mera	Alexander	Ley N°30220	DNI	42094361	Remoto/Presencial	No	Carrera Profesional de Ingeniería Forestal y Ambiental	Bajo	Reingreso	03-08-2020	Docente
89	Pereda	Cueva	Dalys Azucena	D.L. N°1057	DNI	27746343	Remoto	Si	Carrera Profesional de Ingeniería Forestal y Ambiental	Bajo	Reingreso	03-08-2020	Administrativo
90	Alvarado	Carrasco	Nicanor	Ley N°30220	DNI	27746535	Remoto	No	Carrera Profesional de Ingeniería Forestal y Ambiental	Bajo	Reingreso	03-08-2020	Docente
91	Delgado	Soto	Jorge Antonio	Ley N°30220	DNI	09151563	Remoto	No	Carrera Profesional de Ingeniería Forestal y Ambiental	Bajo	Reingreso	03-08-2020	Docente
92	Huaccha	Castillo	Annick Estefany	Ley N°30220	DNI	72552959	Remoto	No	Carrera Profesional de Ingeniería Forestal y Ambiental	Bajo	Reingreso	03-08-2020	Docente
93	Marcelo	Peña	Jose Luis	Ley N°30220	DNI	10641196	Remoto	No	Carrera Profesional de Ingeniería	Bajo	Reingreso	03-08-2020	Docente





UNIVERSIDAD NACIONAL DE JAÉN

Resolución del consejo directivo N°002-2018-SUNEDU/CD.

“PLAN PARA LA VIGILANCIA, PREVENCIÓN Y CONTROL DE COVID-19 EN EL



TRABAJO PARA LA UNIVERSIDAD NACIONAL DE JAÉN”

									Forestal y Ambiental				
94	Ocaña	Zuñiga	Candy Lisbeth	Ley N°30220	DNI	44798819	Remoto	No	Carrera Profesional de Ingeniería Forestal y Ambiental	Bajo	Reingreso	03-08-2020	Docente
95	Pintado	Garcia	Danette	Ley N°30220	DNI	3383915	Remoto	No	Carrera Profesional de Ingeniería Forestal y Ambiental	Bajo	Reingreso	03-08-2020	Docente
96	Ruiz	Camacho	Wilfredo	Ley N°30220	DNI	8649187	Remoto	No	Carrera Profesional de Ingeniería Forestal y Ambiental	Bajo	Reingreso	03-08-2020	Docente
97	Ruiz	Ramos	Mario	Ley N°30220	DNI	26707789	Remoto	No	Carrera Profesional de Ingeniería Forestal y Ambiental	Bajo	Reingreso	03-08-2020	Docente
98	Sanchez	Tello	Segundo	Ley N°30220	DNI	27748121	Remoto	No	Carrera Profesional de Ingeniería Forestal y Ambiental	Bajo	Reingreso	03-08-2020	Docente
99	Aguirre	De los Rios	Helder Efrain	Ley N°30220	DNI	41588555	Remoto	No	Carrera Profesional de Ingeniería Forestal y Ambiental	Bajo	Reingreso	03-08-2020	Docente
100	Caro	Toro	Milagritos	Ley N°30220	DNI	80642856	Remoto	No	Carrera Profesional de Ingeniería Forestal y Ambiental	Bajo	Reingreso	03-08-2020	Docente
101	Coronel	Torres	Hermes Luis	Ley N°30220	DNI	27728434	Remoto	No	Carrera Profesional de Ingeniería Forestal y Ambiental	Bajo	Reingreso	03-08-2020	Docente





UNIVERSIDAD NACIONAL DE JAÉN

Resolución del consejo directivo N°002-2018-SUNEDU/CD.

“PLAN PARA LA VIGILANCIA, PREVENCIÓN Y CONTROL DE COVID-19 EN EL



TRABAJO PARA LA UNIVERSIDAD NACIONAL DE JAÉN”

102	Chumpen	Cabellos	Victoria del Pilar	Ley N°30220	DNI	16730366	Remoto	No	Carrera Profesional de Ingeniería Forestal y Ambiental	Bajo	Reingreso	03-08-2020	Docente
103	Diaz	Avalos	Segundo Juan	Ley N°30220	DNI	16471232	Remoto	Si	Carrera Profesional de Ingeniería Forestal y Ambiental	Bajo	Reingreso	03-08-2020	Docente
104	Larios	Ramirez	Oscar Santiago	Ley N°30220	DNI	80252366	Remoto	No	Carrera Profesional de Ingeniería Forestal y Ambiental	Bajo	Reingreso	03-08-2020	Docente
105	Rodas	Purizaga	Handri Martin	Ley N°30220	DNI	42973513	Remoto	No	Carrera Profesional de Ingeniería Forestal y Ambiental	Bajo	Reingreso	03-08-2020	Docente
106	Llamo	Goicochea	Edinson Viamnei	Ley N°30220	DNI	42907079	Remoto	No	Carrera Profesional de Ingeniería Forestal y Ambiental	Bajo	Reingreso	03-08-2020	Docente
107	Santoyo	Burgos	Carmen Irene	Ley N°30220	DNI	40031873	Remoto	No	Carrera Profesional de Ingeniería Forestal y Ambiental	Bajo	Reingreso	03-08-2020	Docente
108	Torreon	Rodriguez	Yudely	Ley N°30220	DNI	41674352	Remoto	No	Carrera Profesional de Ingeniería Forestal y Ambiental	Bajo	Reingreso	03-08-2020	Docente
109	Baldera	Sanchez	Walter	Ley N°30220	DNI	17603668	Remoto	No	Carrera Profesional de Ingeniería Forestal y Ambiental	Bajo	Reingreso	03-08-2020	Docente
110	Torres	Cruz	Maria Marleni	Ley N°30220	DNI	70828485	Remoto	No	Carrera Profesional de Ingeniería	Bajo	Reingreso	03-08-2020	Docente





UNIVERSIDAD NACIONAL DE JAÉN

Resolución del consejo directivo N°002-2018-SUNEDU/CD.

“PLAN PARA LA VIGILANCIA, PREVENCIÓN Y CONTROL DE COVID-19 EN EL



TRABAJO PARA LA UNIVERSIDAD NACIONAL DE JAÉN”

									Forestal y Ambiental				
111	Villegas	Rivas	Danny Alberto	Ley N°30220	DNI	97786537	Remoto	No	Carrera Profesional de Ingeniería Forestal y Ambiental	Bajo	Reingreso	03-08-2020	Docente
112	Calatayud	Hermoza	Gloria	Ley N°30220	DNI	23934240	Remoto	No	Carrera Profesional de Ingeniería Forestal y Ambiental	Bajo	Reingreso	03-08-2020	Docente
113	Calderon	Villanueva	Eloy Alberto	Ley N°30220	DNI	42778084	Remoto	No	Carrera Profesional de Ingeniería Forestal y Ambiental	Bajo	Reingreso	03-08-2020	Docente
114	Delgado	Arana	Ricardo Manuel	Ley N°30220	DNI	18133776	Remoto	No	Carrera Profesional de Ingeniería Forestal y Ambiental	Bajo	Reingreso	03-08-2020	Docente
115	Campos	Ruiz	Joseph	Ley N°30220	DNI	45755776	Remoto	No	Carrera Profesional de Ingeniería Forestal y Ambiental	Bajo	Reingreso	03-08-2020	Docente
116	Huamantupa	Chuquimaco	Isau	Ley N°30220	DNI	42341964	Remoto	No	Carrera Profesional de Ingeniería Forestal y Ambiental	Bajo	Reingreso	03-08-2020	Docente
117	Reategui	Inga	Manuel Emilio	Ley N°30220	DNI	71868060	Remoto	No	Carrera Profesional de Ingeniería Forestal y Ambiental	Bajo	Reingreso	03-08-2020	Docente
118	Rimarachin	Cayotopa	Leyda	Ley N°30220	DNI	41833844	Remoto	No	Carrera Profesional de Ingeniería Forestal y Ambiental	Bajo	Reingreso	03-08-2020	Docente





UNIVERSIDAD NACIONAL DE JAÉN

Resolución del consejo directivo N°002-2018-SUNEDU/CD.

“PLAN PARA LA VIGILANCIA, PREVENCIÓN Y CONTROL DE COVID-19 EN EL



TRABAJO PARA LA UNIVERSIDAD NACIONAL DE JAÉN”



119	Teran	Reategui	Elizabeth Natividad	Ley N°30220	DNI	08323936	Remoto	No	Carrera Profesional de Ingeniería Forestal y Ambiental	Bajo	Reingreso	03-08-2020	Docente
120	Arellano	Ubillus	Juan Enrique	Ley N°30220	DNI	33655281	Remoto/Presencial	No	Carrera Profesional de Tecnología Médica	Bajo	Reingreso	03-08-2020	Docente
121	Ventura	Sejekam	Angela Regina	D.L. N°1057	DNI	70040686	Remoto/Presencial	No	Carrera Profesional de Tecnología Médica	Bajo	Reingreso	03-08-2020	Administrativo
122	Aguirre	Zaquinaula	Irma Rumela	Ley N°30220	DNI	18145876	Remoto	No	Carrera Profesional de Tecnología Médica	Bajo	Reingreso	03-08-2020	Docente
123	Colmenares	Mayanga	Wagner	Ley N°30220	DNI	17592222	Remoto	No	Carrera Profesional de Tecnología Médica	Bajo	Reingreso	03-08-2020	Docente
124	Cordova	Rojas	Lizbeth Maribel	Ley N°30220	DNI	45048533	Remoto	No	Carrera Profesional de Tecnología Médica	Bajo	Reingreso	03-08-2020	Docente
125	Guevara	Guerrero	Romel Ivan	Ley N°30220	DNI	47363616	Remoto	No	Carrera Profesional de Tecnología Médica	Bajo	Reingreso	03-08-2020	Docente
126	Hurtado	Villanueva	Abelardo	Ley N°30220	DNI	16796773	Remoto	No	Carrera Profesional de Tecnología Médica	Bajo	Reingreso	03-08-2020	Docente
127	Martinez	Chinchay	Domingo	Ley N°30220	DNI	27753493	Remoto	No	Carrera Profesional de Tecnología Médica	Bajo	Reingreso	03-08-2020	Docente
128	Montenegro	Juarez	Julio Cesar	Ley N°30220	DNI	41458587	Remoto	No	Carrera Profesional de Tecnología Médica	Bajo	Reingreso	03-08-2020	Docente



UNIVERSIDAD NACIONAL DE JAÉN

Resolución del consejo directivo N°002-2018-SUNEDU/CD.

“PLAN PARA LA VIGILANCIA, PREVENCIÓN Y CONTROL DE COVID-19 EN EL



TRABAJO PARA LA UNIVERSIDAD NACIONAL DE JAÉN”

129	Nuñez	Sanchez	Guillermo	Ley N°30220	DNI	06009772	Remoto	No	Carrera Profesional de Tecnología Médica	Bajo	Reingreso	03-08-2020	Docente
130	Rivera	Salazar	Christian Alexander	Ley N°30220	DNI	18898837	Remoto	No	Carrera Profesional de Tecnología Médica	Bajo	Reingreso	03-08-2020	Docente
131	Saldaña	Miranda	Marcela Yvone	Ley N°30220	DNI	18104355	Remoto	No	Carrera Profesional de Tecnología Médica	Bajo	Reingreso	03-08-2020	Docente
132	Santa Cruz	Lopez	Cintha Yanina	Ley N°30220	DNI	46543358	Remoto	No	Carrera Profesional de Tecnología Médica	Bajo	Reingreso	03-08-2020	Docente
133	Zapatel	Gordillo	Segundo Carlos	Ley N°30220	DNI	32796810	Remoto	Si	Carrera Profesional de Tecnología Médica	Bajo	Reingreso	03-08-2020	Docente
134	Diaz	Acuña	Julio Alberto	Ley N°30220	DNI	16626529	Remoto	Si	Carrera Profesional de Tecnología Médica	Bajo	Reingreso	03-08-2020	Docente
135	Paredes	Carranza	Jose Celso	Ley N°30220	DNI	18203074	Remoto	Si	Carrera Profesional de Tecnología Médica	Bajo	Reingreso	03-08-2020	Docente
136	Samame	Cespedes	Jose Guillermo	Ley N°30220	DNI	16719728	Remoto	Si	Carrera Profesional de Tecnología Médica	Bajo	Reingreso	03-08-2020	Docente
137	Febres	Rios	Ammy Anabel	Locación de servicios	DNI	41778356	Remoto	No	Carrera Profesional de Tecnología Médica	Bajo	Reingreso	03-08-2020	Tutores
138	Chuquillanqui	Chinguel	Santos Emerita	Locación de servicios	DNI	27726955	Remoto	No	Carrera Profesional de Tecnología Médica	Bajo	Reingreso	03-08-2020	Tutores
139	Avila	Nuñez	Juana Cristina	Locación de servicios	DNI	41227733	Remoto	No	Carrera Profesional de Tecnología Médica	Bajo	Reingreso	03-08-2020	Tutores





UNIVERSIDAD NACIONAL DE JAÉN

Resolución del consejo directivo N°002-2018-SUNEDU/CD.

“PLAN PARA LA VIGILANCIA, PREVENCIÓN Y CONTROL DE COVID-19 EN EL



UNIVERSIDAD NACIONAL DE JAÉN

TRABAJO PARA LA UNIVERSIDAD NACIONAL DE JAÉN”

140	Linares	Fuentes	Maribel	Locación de servicios	DNI	01048342	Remoto	No	Carrera Profesional de Tecnología Médica	Bajo	Reingreso	03-08-2020	Tutores
141	Cabanillas	Sanchez	Violeta	Locación de servicios	DNI	26722266	Remoto	No	Carrera Profesional de Tecnología Médica	Bajo	Reingreso	03-08-2020	Tutores
142	Zavaleta	Moreno	Antonio Elias	Locación de servicios	DNI	07899864	Remoto	No	Carrera Profesional de Tecnología Médica	Bajo	Reingreso	03-08-2020	Tutores
143	Reyes	Reynaldo	Denis Juan	Locación de servicios	DNI	45475076	Remoto	No	Carrera Profesional de Tecnología Médica	Bajo	Reingreso	03-08-2020	Tutores
144	Malca	Bracamonte	Neil Rogger	Locación de servicios	DNI	16768039	Remoto	No	Carrera Profesional de Tecnología Médica	Bajo	Reingreso	03-08-2020	Tutores
145	Chancafe	Rodriguez	Jose Gerardo	Ley N°30220	DNI	16518486	Remoto	No	Carrera Profesional de Tecnología Médica	Bajo	Reingreso	03-08-2020	Docente
146	Delgado	Tuesta	Noeidler	Ley N°30220	DNI	33659232	Remoto	No	Carrera Profesional de Tecnología Médica	Bajo	Reingreso	03-08-2020	Docente
147	Oblitas	Guerrero	Angelica Emperatriz	Ley N°30220	DNI	27727360	Remoto	No	Carrera Profesional de Tecnología Médica	Bajo	Reingreso	03-08-2020	Docente
148	Puican	Rodriguez	Victor Hugo	Ley N°30220	DNI	42813931	Remoto	No	Carrera Profesional de Tecnología Médica	Bajo	Reingreso	03-08-2020	Docente
149	Urbina	Laime	Guadalupe	Ley N°30220	DNI	40984482	Remoto	No	Carrera Profesional de Tecnología Médica	Bajo	Reingreso	03-08-2020	Docente
150	Villa	Santillan	Maria Silvia	Ley N°30220	DNI	08712710	Remoto	No	Carrera Profesional de Tecnología Médica	Bajo	Reingreso	03-08-2020	Docente





UNIVERSIDAD NACIONAL DE JAÉN

Resolución del consejo directivo N°002-2018-SUNEDU/CD.

“PLAN PARA LA VIGILANCIA, PREVENCIÓN Y CONTROL DE COVID-19 EN EL



TRABAJO PARA LA UNIVERSIDAD NACIONAL DE JAÉN”

151	Milla	Pino	Manuel Emilio	Ley N°30220	PASAPORTE	142161735	Remoto	No	Carrera Profesional de Ingeniería Civil	Bajo	Reingreso	03-08-2020	Docente
152	Muñoz	Davila	Mariela	D.L. N°1057	DNI	70039796	Remoto/Presencial	No	Carrera Profesional de Ingeniería Civil	Bajo	Reingreso	03-08-2020	Administrativo
153	Apaza	Panca	Christian Zayed	Ley N°30220	DNI	43052199	Remoto	No	Carrera Profesional de Ingeniería Civil	Bajo	Reingreso	03-08-2020	Docente
154	Arce	Fernandez	Nilthon	Ley N°30220	DNI	45071336	Remoto	No	Carrera Profesional de Ingeniería Civil	Bajo	Reingreso	03-08-2020	Docente
155	Aguirre	Camacho	Marco Antonio	Ley N°30220	DNI	26709985	Remoto	No	Carrera Profesional de Ingeniería Civil	Bajo	Reingreso	03-08-2020	Docente
156	Cayatopa	Calderon	Billy Alexis	Ley N°30220	DNI	44936232	Remoto	No	Carrera Profesional de Ingeniería Civil	Bajo	Reingreso	03-08-2020	Docente
157	Contreras	Moreto	Juan Alberto	Ley N°30220	DNI	27710343	Remoto	No	Carrera Profesional de Ingeniería Civil	Bajo	Reingreso	03-08-2020	Docente
158	Damian	Sandoval	Leonardo	Ley N°30220	DNI	17616178	Remoto	No	Carrera Profesional de Ingeniería Civil	Bajo	Reingreso	03-08-2020	Docente
159	Garrido	Campaña	Zadith Nancy	Ley N°30220	DNI	43235341	Remoto	No	Carrera Profesional de Ingeniería Civil	Bajo	Reingreso	03-08-2020	Docente
160	Gonzales	Santisteban	Marco Antonio	Ley N°30220	DNI	41693694	Remoto	No	Carrera Profesional de Ingeniería Civil	Bajo	Reingreso	03-08-2020	Docente
161	Martinez	Serrano	Marco Antonio	Ley N°30220	DNI	27718643	Remoto	No	Carrera Profesional de Ingeniería Civil	Bajo	Reingreso	03-08-2020	Docente
162	Piedra	Tineo	Jose Luis	Ley N°30220	DNI	45376157	Remoto	No	Carrera Profesional de Ingeniería Civil	Bajo	Reingreso	03-08-2020	Docente





UNIVERSIDAD NACIONAL DE JAÉN

Resolución del consejo directivo N°002-2018-SUNEDU/CD.

“PLAN PARA LA VIGILANCIA, PREVENCIÓN Y CONTROL DE COVID-19 EN EL



TRABAJO PARA LA UNIVERSIDAD NACIONAL DE JAÉN”

163	Revilla	Arce	Jeiden	Ley N°30220	DNI	28064395	Remoto	No	Carrera Profesional de Ingeniería Civil	Bajo	Reingreso	03-08-2020	Docente
164	Delgado	Bazan	Erick Mackey	Ley N°30220	DNI	44073073	Remoto	No	Carrera Profesional de Ingeniería Civil	Bajo	Reingreso	03-08-2020	Docente
165	Llatas	Villanueva	Fernando Demetrio	Ley N°30220	DNI	41953733	Remoto	No	Carrera Profesional de Ingeniería Civil	Bajo	Reingreso	03-08-2020	Docente
166	Paredes	Guerrero	Angel Wilmer	Ley N°30220	DNI	08141134	Remoto	No	Carrera Profesional de Ingeniería Civil	Bajo	Reingreso	03-08-2020	Docente
167	Suarez	Peña	William	Ley N°30220	DNI	40898847	Remoto	No	Carrera Profesional de Ingeniería Civil	Bajo	Reingreso	03-08-2020	Docente
168	Yactayo	Castillo	Armando	Ley N°30220	DNI	06786372	Remoto	No	Carrera Profesional de Ingeniería Civil	Bajo	Reingreso	03-08-2020	Docente
169	Agustin	Diaz	Victoria de los Angeles	Ley N°30220	DNI	40505239	Remoto	No	Carrera Profesional de Ingeniería Civil	Bajo	Reingreso	03-08-2020	Docente
170	Diaz	Carrera	Jaime Edsel	Ley N°30220	DNI	18133663	Remoto	No	Carrera Profesional de Ingeniería Civil	Bajo	Reingreso	03-08-2020	Docente
171	Ramirez	Muñoz	Carlos Javier	Ley N°30220	DNI	40546515	Remoto	No	Carrera Profesional de Ingeniería Civil	Bajo	Reingreso	03-08-2020	Docente
172	Toledo	Calla	Kenny Dany	Ley N°30220		43376209	Remoto	No	Carrera Profesional de Ingeniería Civil	Bajo	Reingreso	03-08-2020	Docente
173	Rivera	Botonares	Ralph Stein	D.L. N°276	DNI	32732260	Remoto/Presencial	No	Carrera Profesional de Ingeniería de Industrias Alimentarias	Bajo	Reingreso	03-08-2020	Docente
174	Vilela	Aranda	Aida	Locación de Servicios (Repuesta Judicial)	DNI	27752737	Remoto/Presencial	No	Carrera Profesional de Ingeniería de	Bajo	Reingreso	03-08-2020	Administrativo





UNIVERSIDAD NACIONAL DE JAÉN

Resolución del consejo directivo N°002-2018-SUNEDU/CD.

“PLAN PARA LA VIGILANCIA, PREVENCIÓN Y CONTROL DE COVID-19 EN EL



TRABAJO PARA LA UNIVERSIDAD NACIONAL DE JAÉN”

									Industrias Alimentarias				
175	Cachay	Vela	Welmer Baltasar	Ley N°30220	DNI	10420106	Remoto	No	Carrera Profesional de Ingeniería de Industrias Alimentarias	Bajo	Reingreso	03-08-2020	Docente
176	Chamba	Elera	Miria Araceli	Ley N°30220	DNI	40093366	Remoto	No	Carrera Profesional de Ingeniería de Industrias Alimentarias	Bajo	Reingreso	03-08-2020	Docente
177	Cueva	Rios	Maria Alana	Ley N°30220	DNI	19910857	Remoto	Si	Carrera Profesional de Ingeniería de Industrias Alimentarias	Bajo	Reingreso	03-08-2020	Docente
178	Damian	Sandoval	Juan Carlos	Ley N°30220	DNI	17634176	Remoto	No	Carrera Profesional de Ingeniería de Industrias Alimentarias	Bajo	Reingreso	03-08-2020	Docente
179	Mendoza	Seclen	Juan de Dios	Ley N°30220	DNI	16686667	Remoto	No	Carrera Profesional de Ingeniería de Industrias Alimentarias	Bajo	Reingreso	03-08-2020	Docente
180	Diaz	Ruiz	Adan	Ley N°30220	DNI	10776471	Remoto	No	Carrera Profesional de Ingeniería de Industrias Alimentarias	Bajo	Reingreso	03-08-2020	Docente
181	Llamo	Goicochea	Edinson Viamney	Ley N°30220	DNI	42907079	Remoto	No	Carrera Profesional de Ingeniería de Industrias Alimentarias	Bajo	Reingreso	03-08-2020	Docente
182	Murillo	Domen	Yuriko Sumiyo	Ley N°30220	DNI	47587873	Remoto	Si	Carrera Profesional de Ingeniería de Industrias Alimentarias	Bajo	Reingreso	03-08-2020	Docente





UNIVERSIDAD NACIONAL DE JAÉN

Resolución del consejo directivo N°002-2018-SUNEDU/CD.

“PLAN PARA LA VIGILANCIA, PREVENCIÓN Y CONTROL DE COVID-19 EN EL



TRABAJO PARA LA UNIVERSIDAD NACIONAL DE JAÉN”

183	Vela	Rivera	Ciro	Ley N°30220	DNI	27749467	Remoto	No	Carrera Profesional de Ingeniería de Industrias Alimentarias	Bajo	Reingreso	03-08-2020	Docente
184	Vilchez	Parra	Noly Cristobal	Ley N°30220	DNI	80190557	Remoto	No	Carrera Profesional de Ingeniería de Industrias Alimentarias	Bajo	Reingreso	03-08-2020	Docente
185	Bazan	Tantalean	Delicia Liliana	Ley N°30220	DNI	42101249	Remoto	No	Carrera Profesional de Ingeniería de Industrias Alimentarias	Bajo	Reingreso	03-08-2020	Docente
186	Cabrejos	Barriga	Jorge Eugenio	Ley N°30220	DNI	17823639	Remoto	No	Carrera Profesional de Ingeniería de Industrias Alimentarias	Bajo	Reingreso	03-08-2020	Docente
187	Cabrejos	Barrios	Eliana Milagros	Ley N°30220	DNI	41604663	Remoto	No	Carrera Profesional de Ingeniería de Industrias Alimentarias	Bajo	Reingreso	03-08-2020	Docente
188	Fernandez	Rosillo	Frank	Ley N°30220	DNI	44159014	Remoto	No	Carrera Profesional de Ingeniería de Industrias Alimentarias	Bajo	Reingreso	03-08-2020	Docente
189	Huayama	Sopla	Polito Michael	Ley N°30220	DNI	42181150	Remoto	No	Carrera Profesional de Ingeniería de Industrias Alimentarias	Bajo	Reingreso	03-08-2020	Docente
190	Minchan	Velayarce	Hans Himbler	Ley N°30220	DNI	17622109	Remoto	No	Carrera Profesional de Ingeniería de Industrias Alimentarias	Bajo	Reingreso	03-08-2020	Docente
191	Quiñones	Huatangari	Lenin	Ley N°30220	DNI	42821048	Remoto	No	Carrera Profesional de Ingeniería de	Bajo	Reingreso	03-08-2020	Docente





UNIVERSIDAD NACIONAL DE JAÉN

Resolución del consejo directivo N°002-2018-SUNEDU/CD.

“PLAN PARA LA VIGILANCIA, PREVENCIÓN Y CONTROL DE COVID-19 EN EL



TRABAJO PARA LA UNIVERSIDAD NACIONAL DE JAÉN”

									Industrias Alimentarias				
192	Tirado	Lamas	James	Ley N°30220	DNI	16665096	Remoto	No	Carrera Profesional de Ingeniería de Industrias Alimentarias	Bajo	Reingreso	03-08-2020	Docente
193	Mendoza	Zuta	Jannie Caroll	Ley N°30220	DNI	40598040	Remoto	No	Carrera Profesional de Ingeniería de Industrias Alimentarias	Bajo	Reingreso	03-08-2020	Docente
194	Ore	Quiroz	Harold Pawel Johao	Ley N°30220	DNI	42998453	Remoto	No	Carrera Profesional de Ingeniería de Industrias Alimentarias	Bajo	Reingreso	03-08-2020	Docente
195	Perez	Campomanes	Maria Delfina	Ley N°30220	DNI	32954488	Remoto	No	Carrera Profesional de Ingeniería de Industrias Alimentarias	Bajo	Reingreso	03-08-2020	Docente
196	Vizcarra	Pinto	Saturnino	Ley N°30220	DNI	2441748	Remoto	No	Carrera Profesional de Ingeniería de Industrias Alimentarias	Bajo	Reingreso	03-08-2020	Docente
197	Sinche	Ambrosio	Carmen Milagros	Ley N°30220	DNI	46262310	Remoto	No	Carrera Profesional de Ingeniería de Industrias Alimentarias	Bajo	Reingreso	03-08-2020	Docente
198	Olivera	Aldana	Mario Felix	Ley N°30220	DNI	17801976	Remoto	No	Carrera Profesional de Ingeniería Mecánica Eléctrica	Bajo	Reingreso	03-08-2020	Docente
199	Vasquez	Gavidia	Linda	D.L. N°1057	DNI	41302921	Remoto/Presencial	No	Carrera Profesional de Ingeniería Mecánica Eléctrica	Bajo	Reingreso	03-08-2020	Administrativo





UNIVERSIDAD NACIONAL DE JAÉN

Resolución del consejo directivo N°002-2018-SUNEDU/CD.

“PLAN PARA LA VIGILANCIA, PREVENCIÓN Y CONTROL DE COVID-19 EN EL



TRABAJO PARA LA UNIVERSIDAD NACIONAL DE JAÉN”

200	Cabrera	Torres	Walter Linder	Ley N°30220	DNI	16701611	Remoto	No	Carrera Profesional de Ingeniería Mecánica Eléctrica	Bajo	Reingreso	03-08-2020	Docente
201	Fernandez	Mera	Jose Andres	Ley N°30220	DNI	27746869	Remoto	No	Carrera Profesional de Ingeniería Mecánica Eléctrica	Bajo	Reingreso	03-08-2020	Docente
202	Honorio	Acosta	Jaime Odar	Ley N°30220	DNI	18847647	Remoto	No	Carrera Profesional de Ingeniería Mecánica Eléctrica	Bajo	Reingreso	03-08-2020	Docente
203	Montenegro	Juarez	Jannier Alberto	Ley N°30220	DNI	41458587	Remoto	No	Carrera Profesional de Ingeniería Mecánica Eléctrica	Bajo	Reingreso	03-08-2020	Docente
204	Nuñez	Mori	Oscar	Ley N°30220	DNI	07632057	Remoto	Si	Carrera Profesional de Ingeniería Mecánica Eléctrica	Bajo	Reingreso	03-08-2020	Docente
205	Rodriguez	Ordoñez	Freddi Roland	Ley N°30220	DNI	41472196	Remoto	No	Carrera Profesional de Ingeniería Mecánica Eléctrica	Bajo	Reingreso	03-08-2020	Docente
206	Shimabuku	Ysa	Ricardo Angel	Ley N°30220	DNI	06964969	Remoto	Si	Carrera Profesional de Ingeniería Mecánica Eléctrica	Bajo	Reingreso	03-08-2020	Docente
207	Fuentes	Maza	FRans	Ley N°30220	DNI	41680456	Remoto	No	Carrera Profesional de Ingeniería Mecánica Eléctrica	Bajo	Reingreso	03-08-2020	Docente
208	Garcia	Campos	Deibi Eric	Ley N°30220	DNI	80204224	Remoto	No	Carrera Profesional de Ingeniería	Bajo	Reingreso	03-08-2020	Docente





UNIVERSIDAD NACIONAL DE JAÉN

Resolución del consejo directivo N°002-2018-SUNEDU/CD.

“PLAN PARA LA VIGILANCIA, PREVENCIÓN Y CONTROL DE COVID-19 EN EL



TRABAJO PARA LA UNIVERSIDAD NACIONAL DE JAÉN”

									Mecánica Eléctrica				
209	Heredia	Aponte	Norma	Ley N°30220	DNI	27744173	Remoto	No	Carrera Profesional de Ingeniería Mecánica Eléctrica	Bajo	Reingreso	03-08-2020	Docente
210	Llauce	Santa Maria	Rosario Yaqueliny	Ley N°30220	DNI	43984456	Remoto	No	Carrera Profesional de Ingeniería Mecánica Eléctrica	Bajo	Reingreso	03-08-2020	Docente
211	Nuñez	Pintado	Lenin Franchescoleth	Ley N°30220	DNI	45845882	Remoto	No	Carrera Profesional de Ingeniería Mecánica Eléctrica	Bajo	Reingreso	03-08-2020	Docente
212	Roman	Castillo	Enny	Ley N°30220	DNI	41395505	Remoto	No	Carrera Profesional de Ingeniería Mecánica Eléctrica	Bajo	Reingreso	03-08-2020	Docente
213	Sigueñas	Fernandez	Roy Lander	Ley N°30220	DNI	41620629	Remoto	No	Carrera Profesional de Ingeniería Mecánica Eléctrica	Bajo	Reingreso	03-08-2020	Docente
214	Tineo	Saavedra	Luis Rafael	Ley N°30220	DNI	46094613	Remoto	No	Carrera Profesional de Ingeniería Mecánica Eléctrica	Bajo	Reingreso	03-08-2020	Docente
215	Cueva	Guevara	Elmer Augusto	Ley N°30220	DNI	16718357	Remoto	No	Carrera Profesional de Ingeniería Mecánica Eléctrica	Bajo	Reingreso	03-08-2020	Docente
216	Huamán	Rojas	Jezzy James	Ley N°30220	DNI	45081690	Remoto	No	Carrera Profesional de Ingeniería Mecánica Eléctrica	Bajo	Reingreso	03-08-2020	Docente





UNIVERSIDAD NACIONAL DE JAÉN

Resolución del consejo directivo N°002-2018-SUNEDU/CD.

“PLAN PARA LA VIGILANCIA, PREVENCIÓN Y CONTROL DE COVID-19 EN EL



TRABAJO PARA LA UNIVERSIDAD NACIONAL DE JAÉN”



217	Reyes	Tassara	Pedro Demetrio	Ley N°30220	DNI	42354107	Remoto	No	Carrera Profesional de Ingeniería Mecánica Eléctrica	Bajo	Reingreso	03-08-2020	Docente
218	Rocha	Cabrera	Ronald David	Ley N°30220	DNI	42028673	Remoto	No	Carrera Profesional de Ingeniería Mecánica Eléctrica	Bajo	Reingreso	03-08-2020	Docente
219	Silvera	Otale	Jimmy Roger	Ley N°30220	DNI	46580826	Remoto	No	Carrera Profesional de Ingeniería Mecánica Eléctrica	Bajo	Reingreso	03-08-2020	Docente
220	Tinedo	Saavedra	Luis Rafael	Ley N°30220	DNI	46094613	Remoto	No	Carrera Profesional de Ingeniería Mecánica Eléctrica	Bajo	Reingreso	03-08-2020	Docente
221	Castro	Tavara	Miguel Ángel	D.L. N°1057	DNI	42064768	Remoto/Presencial	No	Carrera Profesional de Ingeniería Mecánica Eléctrica	Medio	Reingreso	03-08-2020	Administrativo
222	Cumpa	Calle	Katya Yosely	D.L. N°1057	DNI	46702769	Remoto/Presencial	No	Carrera Profesional de Ingeniería Mecánica Eléctrica	Medio	Reingreso	03-08-2020	Administrativo
223	Llanto	García	Leticia de Giovany	D.L. N°1057	DNI	41358442	Remoto/Presencial	No	Carrera Profesional de Ingeniería Mecánica Eléctrica	Medio	Reingreso	03-08-2020	Administrativo
224	Palacios	Cabrales	José Alfredo	D.L. N°1057	DNI	43510979	Remoto/Presencial	No	Carrera Profesional de Ingeniería Mecánica Eléctrica	Medio	Reingreso	03-08-2020	Administrativo

Fuente: Oficina de Recursos Humanos, 2020



UNIVERSIDAD NACIONAL DE JAÉN

Resolución del consejo directivo N°002-2018-SUNEDU/CD.

“PLAN PARA LA VIGILANCIA, PREVENCIÓN Y CONTROL DE COVID-19 EN EL



TRABAJO PARA LA UNIVERSIDAD NACIONAL DE JAÉN”

A continuación, presentamos una tabla resumen de la nómina de trabajadores con exposición a COVID-19 de la Universidad Nacional de Jaén:

MODALIDAD DE TRABAJO	NIVEL DE RIESGO				Total
	BAJO	MEDIO	ALTO	MUY ALTO	
PRESENCIAL	0	7	1	0	8
REMOTO/PRESENCIAL	42	11	1	0	54
REMOTO	162	0	0	0	162
TOTAL	204	18	5	0	224





UNIVERSIDAD NACIONAL DE JAÉN

Resolución del consejo directivo N°002-2018-SUNEDU/CD.

“PLAN PARA LA VIGILANCIA, PREVENCIÓN Y CONTROL DE COVID-19 EN EL TRABAJO PARA LA UNIVERSIDAD NACIONAL DE JAÉN”



V. RESPONSABILIDADES PARA EL CUMPLIMIENTO DEL PLAN

En base al contenido del presente plan, se detallan las siguientes responsabilidades que deberán ejecutarse para su cumplimiento:

Acción	Responsabilidad	Responsable
Gestión	Disponer medidas para supervisar la debida ejecución del Plan.	• Alta Dirección
	Aprobar el plan para su registro.	• Comité de Seguridad y Salud en el Trabajo
Planificación	Asegurar la ejecución y cumplimiento de las medidas de vigilancia, prevención y control de la salud del personal de la UNJ, a fin de evitar la propagación y contagio por COVID-19.	• Oficina de Recursos Humanos • Oficina General de Bienestar Universitario • Oficina de Servicios Generales
Adquisiciones	Ejecutar el proceso de adquisición de los equipos de protección personal, así como bienes y servicios, a fin de implementar las actividades contenidas en el presente plan.	• Oficina de Logística y Almacén
Prevención, vigilancia y control	<ul style="list-style-type: none"> • Ejecutar las actividades y disposiciones de prevención, vigilancia y control para la salud del personal. • Ejecutar las actividades y disposiciones relacionadas a limpieza y desinfección como medidas de prevención 	• Oficina de Recursos Humanos • Oficina General de Bienestar Universitario • Oficina de Servicios Generales
Monitoreo	Monitorear la presencia de sintomatología relacionada al COVID-19, así como monitorear el cumplimiento de todas las actividades y disposiciones contenidas en el presente Plan.	• Oficina de Recursos Humanos • Oficina General de Bienestar Universitario • Oficina de Servicios Generales
Seguimiento	Supervisar y/o vigilar inopinadamente las actividades planificadas en el presente Plan.	• Comité de Seguridad y Salud en el Trabajo
Control	Realizar el control y supervisión del cumplimiento de todas las actividades y disposiciones contenidas en el presente Plan.	• Oficina de Recursos Humanos





UNIVERSIDAD NACIONAL DE JAÉN

Resolución del consejo directivo N°002-2018-SUNEDU/CD.

“PLAN PARA LA VIGILANCIA, PREVENCIÓN Y CONTROL DE COVID-19 EN EL TRABAJO PARA LA UNIVERSIDAD NACIONAL DE JAÉN”



VI. PRESUPUESTO Y PROCESO DE ADQUISICIÓN DE INSUMOS PARA EL CUMPLIMIENTO DEL PLAN

El presupuesto para la implementación del Plan para la Vigilancia, Prevención y Control de COVID-19 en el Trabajo para la Universidad Nacional de Jaén, asciende a S/ 164,487.50 (CIENTO SESENTA Y CUATRO MIL CUATROCIENTOS OCHENTA Y SIETE Y 50/100 SOLES).

Presupuesto COVID-19 UNJ

UNIVERSIDAD NACIONAL DE JAÉN

IMPLEMENTACIÓN DEL PLAN PARA LA VIGILANCIA, PREVENCIÓN Y CONTROL DE COVID-19 EN EL TRABAJO PARA LA UNIVERSIDAD NACIONAL DE JAÉN

Lugar

CAJAMARCA - JAEN - JAEN



Item	Descripción	Und.	Cantidad	P.U.	P.T.	Responsable
01	IMPLEMENTACIÓN PLAN COVID-19 EN EL TRABAJO				S/164,487.50	
01.01	L1. LIMPIEZA Y DESINFECCIÓN				28,227.50	
01.01.01	MATERIALES E INSUMOS PARA LA LIMPIEZA Y DESINFECCIÓN				28,227.50	
01.01.01.01	MOCHILA FUMIGADORA MANUAL DE 20 Litros	und	2.00	300.00	600.00	O.S.G
01.01.01.02	LEJÍA DE 4 LITROS	galón	120.00	13.00	1,560.00	O.S.G
01.01.01.03	LIMPIADOR DE PISO (AMBIENTADOR) DE 4 LITROS	galón	120.00	14.00	1,680.00	O.S.G
01.01.01.04	DETERGENTE DE 15 kg	saco	12.00	70.00	840.00	O.S.G
01.01.01.05	CERA EN PASTA PARA PISO	balde	3.00	45.00	135.00	O.S.G
01.01.01.06	TRAPEADOR	und	380.00	5.00	1,900.00	O.S.G
01.01.01.07	REPUESTO MOPA ALGODÓN RECTANGULAR	und	30.00	10.00	300.00	O.S.G
01.01.01.08	MOPA ALGODÓN REDONDO COMPLETO	und	5.00	25.00	125.00	O.S.G
01.01.01.09	ESCOBA	und	60.00	10.00	600.00	O.S.G
01.01.01.10	RECOGEDOR	und	25.00	6.50	162.50	O.S.G
01.01.01.11	PAÑO MICROFIBRA	und	550.00	2.50	1,375.00	O.S.G
01.01.01.12	FRANELA	fardo	1.00	120.00	120.00	O.S.G
01.01.01.13	BALDE DE 10 LITROS	und	25.00	10.00	250.00	O.S.G
01.01.01.14	BALDE DE 5 LITROS	und	10.00	7.00	70.00	O.S.G
01.01.01.15	ROCIADORES SPRAY DE 500 ml	und	50.00	8.00	400.00	
01.01.01.16	FRASCO ROCIADOR DE ALCOHOL 500 ml	und	120.00	7.00	840.00	O.S.G
01.01.01.17	ALCOHOL LÍQUIDO 96°	litro	600.00	18.00	10,800.00	O.S.G
01.01.01.18	CARRITOS DE LIMPIEZA	und	3.00	1,000.00	3,000.00	O.S.G
01.01.01.19	SEÑALÉTICA PISO MOJADO	und	6.00	25.00	150.00	O.S.G
01.01.01.20	GALONERAS 20 LITROS	und	3.00	40.00	120.00	O.S.G
01.01.01.21	GUANTES DOMÉSTICOS PARA PERSONAL LIMPIEZA	par	150.00	7.00	1,050.00	O.S.G
01.01.01.22	DELANTAL REUTILIZABLE PARA PERSONAL DE LIMPIEZA	und	50.00	25.00	1,250.00	O.S.G
01.01.01.23	UNIFORME PARA PERSONAL DE LIMPIEZA	und	10.00	90.00	900.00	O.S.G
01.02	L2. EVALUACIÓN DE LA CONDICIÓN DE SALUD PREVIO AL REGRESO O RETORNO				32,090.00	
01.02.01	RECURSO HUMANO				14,000.00	
01.02.01.01	PERSONAL DE SALUD - MÉDICO EN GENERAL (18 horas/semana)	mes	04.00	3500.00	14000.00	O.G.B.U.
01.02.02	PRUEBA SEROLÓGICA COVID-19				18,090.00	
01.02.02.01	PRUEBA SEROLÓGICA COVID-19 PERSONAL MÉDICO COVID-19	und	320.00	55.00	17,600.00	O.G.B.U.
01.02.02.02	LANCETAS RETRÁCTILES ADULTO POR 200 UND	caja	2.00	160.00	320.00	O.G.B.U.
01.02.02.03	ALGODÓN HIDRÓFILO 1KG	kg	5.00	34.00	170.00	O.G.B.U.



UNIVERSIDAD NACIONAL DE JAÉN

Resolución del consejo directivo N°002-2018-SUNEDU/CD.

“PLAN PARA LA VIGILANCIA, PREVENCIÓN Y CONTROL DE COVID-19 EN EL TRABAJO PARA LA UNIVERSIDAD NACIONAL DE JAÉN”



01.03	L3. LAVADO Y DESINFECCIÓN DE MANOS OBLIGATORIO					16,650.00	
01.03.01	LAVADERO DE MANO PORTATIL (PUERTA SALIDA)	und	1.00	900.00	900.00		O.S.G
01.03.02	DISPENSADOR PAPEL TOALLA	und	10.00	50.00	500.00		O.S.G
01.03.03	DISPENSADOR PAPEL HIGIÉNICO	und	8.00	50.00	400.00		O.S.G
01.03.04	DISPENSADOR DE JABÓN LÍQUIDO A GRANEL DE 1 litro	und	10.00	25.00	250.00		O.S.G
01.03.05	ALCOHOL EN GEL (GALON DE 04 LITROS)	gal	200.00	70.00	14,000.00		O.S.G
01.03.06	FRASCOS PARA ALCOHOL EN GEL DE 500 ml	und	100.00	6.00	600.00		O.S.G
01.04	L4. SENSIBILIZACIÓN DE LA PREVENCIÓN Y CONTAGIO					1,330.00	
01.04.01	TRÍPTICOS	millar	1.00	250.00	250.00		O.G.B.U.
01.04.02	AFICHES	millar	1.00	900.00	900.00		O.G.B.U.
01.04.03	GIGANTOGRAFÍA (1.5 X 2.0 M)	und	3.00	60.00	180.00		O.G.B.U.
01.05	L5. MEDIDAS PREVENTIVAS DE APLICACIÓN COLECTIVA Y L6. MEDIDAS DE PROTECCIÓN PERSONAL					83,390.00	
01.05.01	MANEJO ADECUADO DE LOS RESIDUOS SÓLIDOS					3,610.00	
01.05.01.01	BOLSA DE 26*40 X 100 UND	paquete	30.00	12.00	360.00		O.S.G
01.05.01.02	BOLSA DE 20*30 X 100 UND	paquete	30.00	10.00	300.00		O.S.G
01.05.01.03	BOLSA DE 21*24 X 100 UND	paquete	250.00	7.00	1,750.00		O.S.G
01.05.01.04	PAPELERA TACHO ACERO INOXIDABLE CON PEDAL 5 L	und	40.00	30.00	1,200.00		O.S.G
01.05.02	EQUIPOS DE PROTECCIÓN PERSONAL - COVID-19					79,780.00	
01.05.02.01	EPP PARA LOS PROFESIONALES DE LA SALUD					53,180.00	
01.05.02.01.01	RESPIRADOR FFP2/N95/KN95 Y OTROS CON AUTORIZACIÓN DEL MINISTERIO DE SALUD. PROTECTOR FACIAL	und	260.00	24.00	6,240.00		O.G.B.U.
01.05.02.01.02	PROTECTOR FACIAL	und	10.00	20.00	200.00		O.G.B.U.
01.05.02.01.03	LENTES DE PROTECCIÓN DE POLICARBONATO COLOR TRANSPARENTE QUE SE ADHIERE AL ROSTRO	und	25.00	18.00	450.00		O.G.B.U.
01.05.02.01.04	GUANTES PARA PROTECCIÓN BIOLÓGICA DESCARTABLES POR 50 UND	caja	329.00	55.00	18,095.00		O.G.B.U.
01.05.02.01.05	KIT PANTALÓN Y CHAQUETA MANGA LARGA ESTÉRIL DESCARTABLE	und	633.00	43.00	27,219.00		O.G.B.U.
01.05.02.01.06	GUANTES QUIRÚRGICOS DE LATEX DESECHABLES TALLA 6 1/2 POR 50 PARES	caja	6.00	60.00	360.00		O.G.B.U.
01.05.02.01.07	GORROS DE ENFERMERA CELESTE TIPO GUSANITO CAJA POR 100 UND	caja	7.00	40.00	280.00		O.G.B.U.
01.05.02.01.08	CUBRE CALZADO DESCARTABLE POR 100 UND	caja	7.00	48.00	336.00		O.G.B.U.
01.05.02.02	EPP COMUNITARIO					10,500.00	
01.05.02.02.01	MASCARILLAS COMUNITARIA TEXTIL	und	750.00	5.00	3,750.00		O.G.B.U.
01.05.02.02.02	MASCARILLAS QUIRÚRGICAS 3 PLIEGUES PLANA TAPABOCA DESCARTABLE POR 50 UND	caja	46.00	125.00	5,750.00		O.G.B.U.
01.05.02.02.03	PROTECTOR FACIAL	und	36.00	20.00	720.00		O.G.B.U.
01.05.02.02.04	GORROS TIPO GUSANITO CAJA POR 100 UND	und	7.00	40.00	280.00		O.G.B.U.
01.05.02.03	ATENCIÓN DE EMERGENCIAS					15,800.00	
01.05.02.03.01	EQUIPO DE OXÍGENO (BALÓN DE OXIGENO DE 10 M3, MANÓMETRO, VASO HUMEDIFICADOR)	und	3.00	5,000.00	15,000.00		O.G.B.U.
01.05.02.03.02	MÁSCARA DE OXÍGENO CON RESERVORIO	und	40.00	15.00	600.00		O.G.B.U.
01.05.02.03.03	CANULA BINASAL	und	40.00	5.00	200.00		O.G.B.U.
01.05.02.04	DESINFECCIÓN DE CALZADO - COMUNITARIO					300.00	
01.05.02.04.01	PEDILUVIOS BANDEJA DESINFECTANTE DE CALZADO DE 43X32 CM	und	10.00	30.00	300.00		O.S.G
01.06	L7. VIGILANCIA DE LA SALUD DE LOS TRABAJADORES EN EL CONTEXTO DEL COVID-19					2,800.00	
01.06.01	TERMOMETRO INFRARROJO FRONTAL SIN CONTACTO	und	4.00	600.00	2,400.00		O.G.B.U.
01.06.02	OXÍMETRO DE PULSO	und	2.00	200.00	400.00		O.G.B.U.
	Costo Directo					S/1,164,487.50	

SON : CIENTO SESENTA Y CUATRO MIL CUATROCIENTOS OCHENTA Y SIETE Y 50/100 SOLES

Fecha : 19/07/2020 00:00:00





VII. PROCEDIMIENTO PARA EL REGRESO Y REINCORPORACIÓN AL TRABAJO

A continuación, se presenta el flujograma sobre el procedimiento para el regreso y/o reincorporación al trabajo del personal de la Universidad Nacional de Jaén (UNJ); así también, se ha añadido un flujograma sobre la atención de casos sospechosos COVID-19.

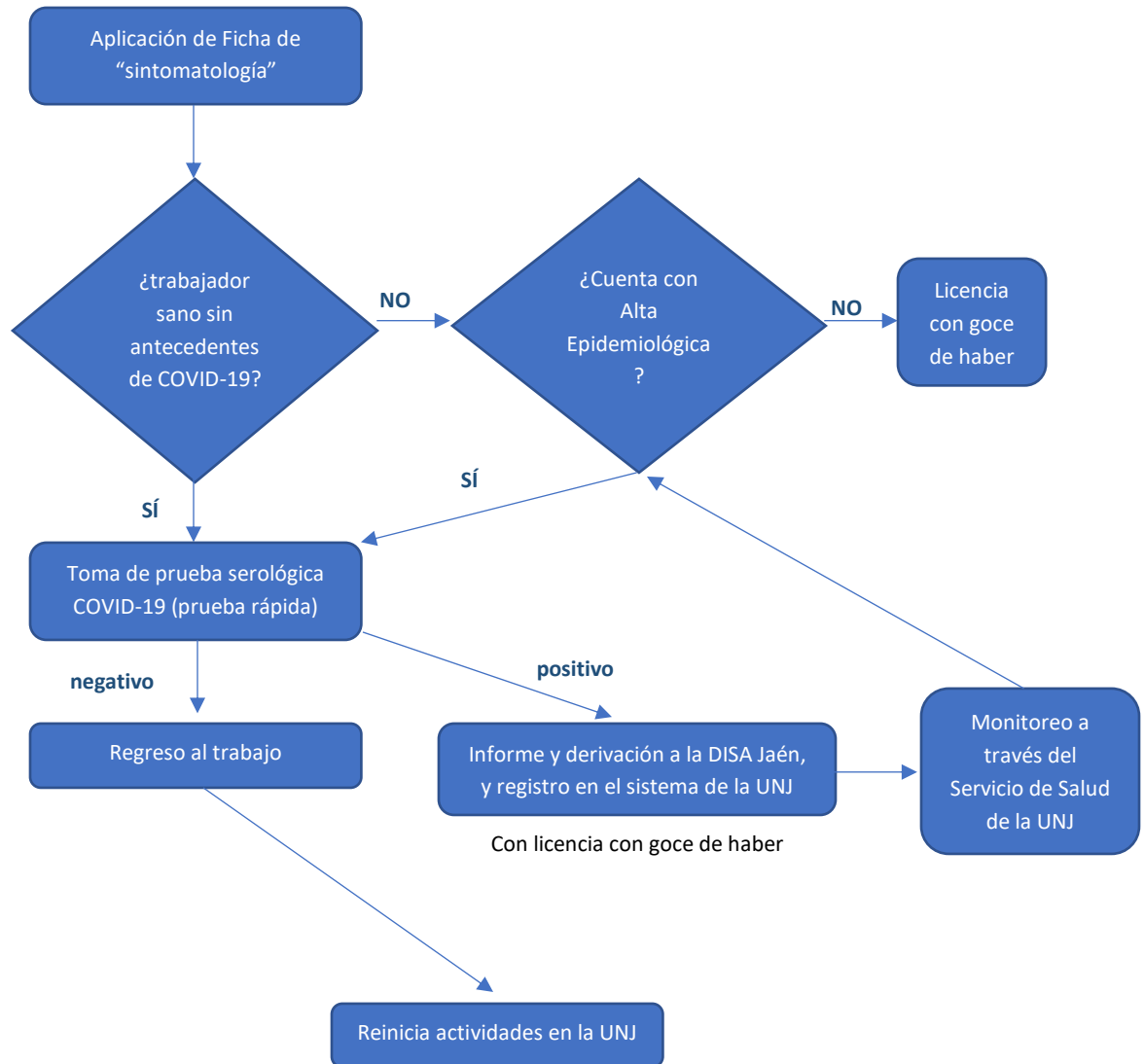



UNIVERSIDAD NACIONAL DE JAÉN

Resolución del consejo directivo N°002-2018-SUNEDU/CD.

“PLAN PARA LA VIGILANCIA, PREVENCIÓN Y CONTROL DE COVID-19 EN EL TRABAJO PARA LA UNIVERSIDAD NACIONAL DE JAÉN”

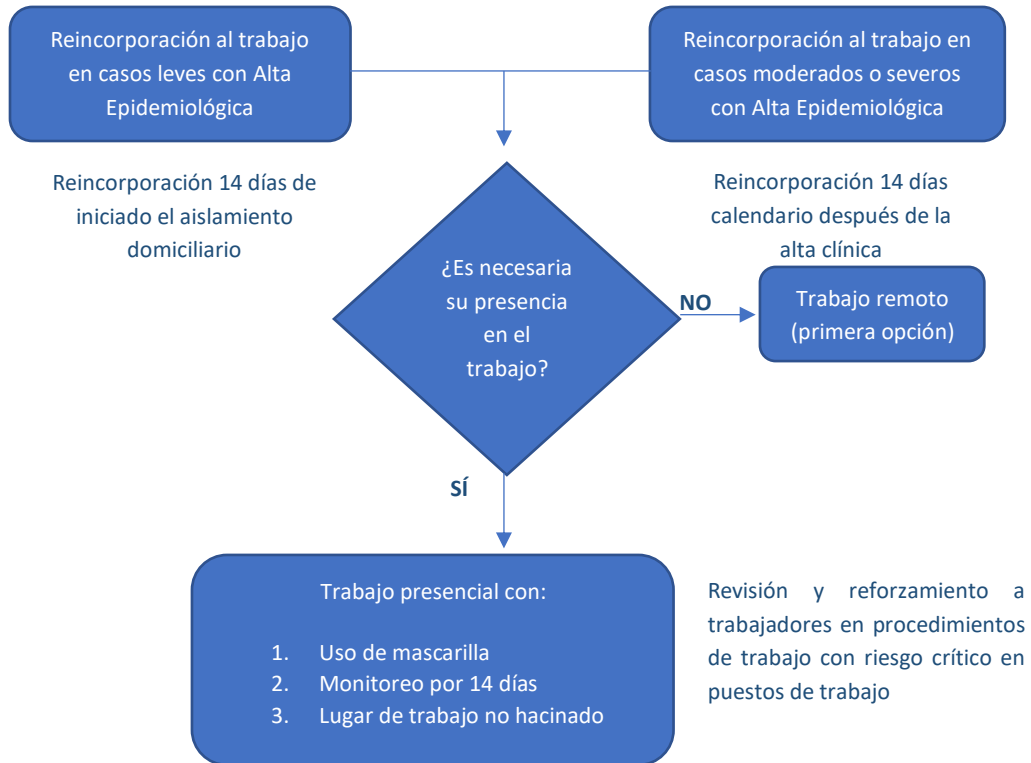



Flujograma de atención de casos sospechosos covid-19

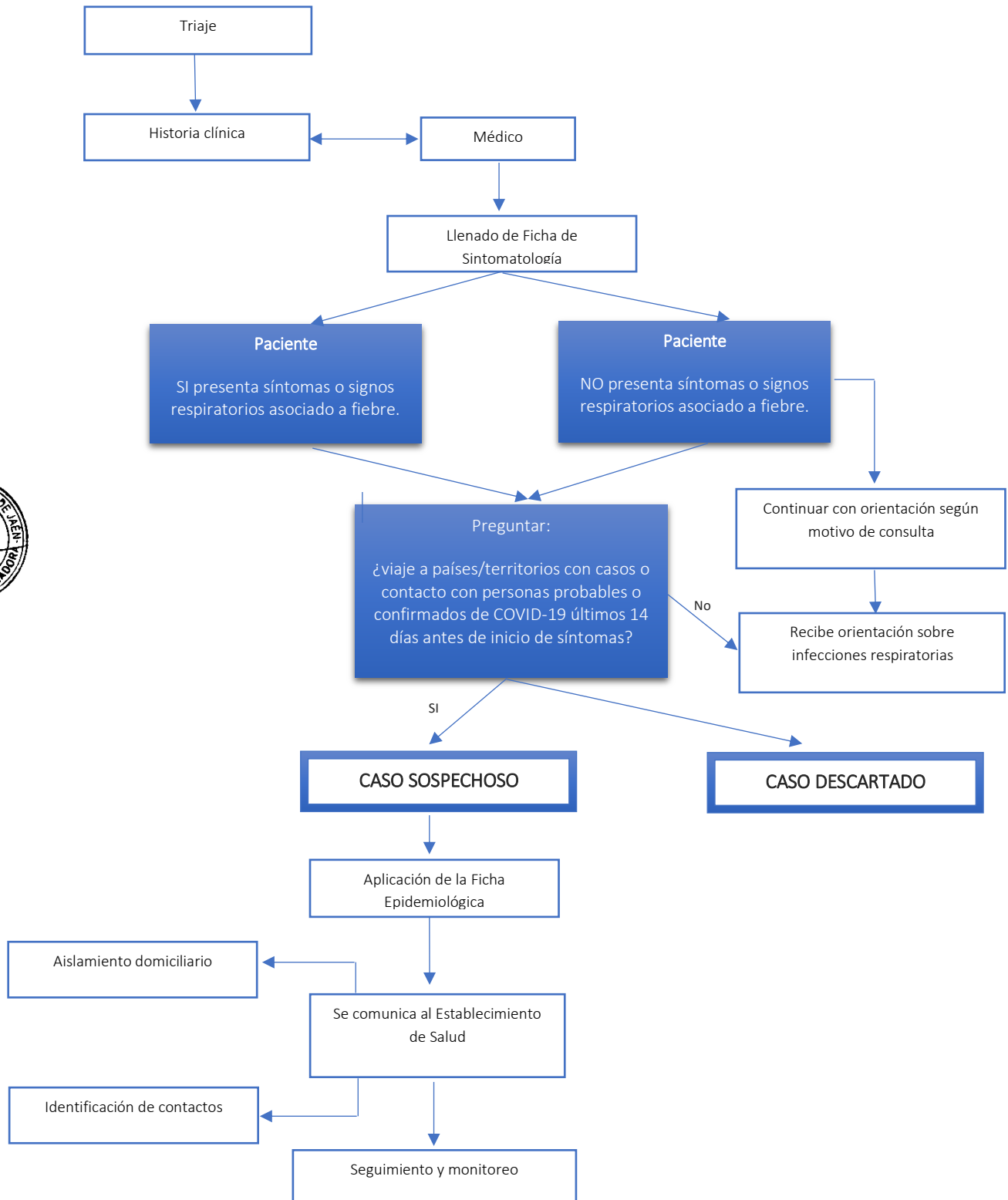



UNIVERSIDAD NACIONAL DE JAÉN

Resolución del consejo directivo N°002-2018-SUNEDU/CD.

“PLAN PARA LA VIGILANCIA, PREVENCIÓN Y CONTROL DE COVID-19 EN EL TRABAJO PARA LA UNIVERSIDAD NACIONAL DE JAÉN”



VIII. LISTA DE VERIFICACIÓN DE VIGILANCIA

La lista de chequeo de vigilancia para la Universidad Nacional de Jaén, se basa en un listado de verificación sobre el cumplimiento de los lineamientos para la vigilancia de la salud de los trabajadores con riesgo de exposición a COVID-19, tales como:

- L1. Limpieza y desinfección del Centro de Trabajo.
- L2. Evaluación de la condición de salud previo al regreso o retorno.
- L3. Lavado y desinfección de manos obligatorio.
- L4. Sensibilización de la prevención y contagio en el Centro de Trabajo
- L5. Medidas preventivas de aplicación colectiva.
- L6. Medidas de protección personal.
- L7. Vigilancia de la salud de los trabajadores en el contexto del COVID-19.

Los cuales han sido incluidos en la siguiente Tabla:



ELEMENTO	CUMPLE (Si/No)	DETALLES/PENDIENTES/ POR MEJORAR)
Limpieza del Centro de Labores (Detallar Espacios)		
Oficinas administrativas exteriores		
Oficinas administrativas interiores		
Pasillos interiores y exteriores		
Escaleras		
Laboratorios		
Servicios higiénicos		
Ingreso / salida		
Desinfección del Centro de Labores (Detallar espacios)		
Área techada Primer Nivel (2,780 m2)		
Área techada Segundo Nivel (2,780 m2)		
Oficinas administrativas exteriores		
Oficinas administrativas interiores		
Pasillos interiores y exteriores		
Escaleras		
Laboratorios		
Servicios higiénicos		
Ingreso / salida		
Se evalúa la condición de salud de todos los trabajadores periódicamente		



UNIVERSIDAD NACIONAL DE JAÉN

Resolución del consejo directivo N°002-2018-SUNEDU/CD.

“PLAN PARA LA VIGILANCIA, PREVENCIÓN Y CONTROL DE COVID-19 EN EL TRABAJO PARA LA UNIVERSIDAD NACIONAL DE JAÉN”



1. Toma de Temperatura diaria		
2. Ficha de Sintomatología de la COVID-19		
3. Aplicación de pruebas serológicas cuando el Profesional de Salud lo determine		
CASOS SOSPECHOSOS		
Aplicación de la ficha epidemiológica de la COVID-19 establecida por el MINSA a todos los casos sospechosos en trabajadores de bajo riesgo.		
Identificación de contactos en casos sospechosos		
Se comunica a la autoridad de salud de su jurisdicción o EPS para el seguimiento de casos correspondiente		
Se realiza seguimiento clínica a distancia diariamente al trabajador identificado como sospechoso		
MEDIDAS DE HIGIENE		
Se aseguran los puntos de lavado de manos con agua potable, jabón líquido o jabón desinfectante y papel toalla.		
Se aseguran puntos de alcohol para la desinfección de manos.		
Se ubica un punto de lavado o de dispensador de alcohol en el ingreso del dentro de trabajo.		
Los trabajadores proceden al lavado de manos previo al inicio de sus actividades laborales		
Se colocan carteles en las partes superiores de los puntos de lavado para la ejecución adecuada del método del lavado correcto o el uso de alcohol para la higiene de manos.		
SENSIBILIZACIÓN DE LA PREVENCIÓN DEL CONTAGIO EN EL CENTRO DE TRABAJO		
Se difunde información sobre coronavirus y medios de protección laboral en lugares visibles.		
Se difunde la importancia del lavado de manos, toser o estornudar cubriéndose la boca con la flexura del codo, no tocarse el rostro, entre otras prácticas de higiene.		
Todos los trabajadores utilizan mascarilla de acuerdo al nivel de riesgo del puesto del trabajo		
Se facilitan medios para responder las inquietudes de los trabajadores respecto a la COVID-19		
MEDIDAS PREVENTIVAS		
Ambiente adecuadamente ventilados		
Se cumple con el distanciamiento social de un metro entre trabajadores además del uso permanente de protector respiratorio, mascarilla quirúrgica o comunitaria según corresponda		
Existen medidas de protección a los trabajadores en puestos de atención al cliente, mediante el empleo de barreras físicas		
Se evita las conglomeraciones durante el ingreso y la salida del centro de trabajo		
Se establecen puntos estratégicos para el acopio y entrega de EPP		
Se entrega EPP de acuerdo al riesgo del puesto de trabajo		
El trabajador utiliza correctamente el EPP		
Medidas preventivas colectivas (ejemplo: Talleres Online sobre primeros auxilios, psicológicos, apoyo emocional, difusión de información sobre la COVID-19		





UNIVERSIDAD NACIONAL DE JAÉN

Resolución del consejo directivo N°002-2018-SUNEDU/CD.

“PLAN PARA LA VIGILANCIA, PREVENCIÓN Y CONTROL DE COVID-19 EN EL TRABAJO PARA LA UNIVERSIDAD NACIONAL DE JAÉN”



VIGILANCIA DE LA SALUD DEL TRABAJADOR		
Se controla la temperatura corporal de cada trabajador		
Se indica evaluación médica de síntomas a todo trabajador que presente Temperatura corporal mayor a 38°C		
Se consideran medidas de salud mental (especificar)		
<ul style="list-style-type: none"> Factores de Riesgo Psicosociales, como las condiciones de empleo, carga mental, carga de trabajo, doble presencia, entre otros. 		
<ul style="list-style-type: none"> Medidas de salud mental para conservar un adecuado clima laboral. Se recomienda considera el D.S. N° 007-2020-SA, del 06 de marzo de 2020, que aprueba el Reglamento de la Ley N° 30947, Ley de Salud Mental. 		
<ul style="list-style-type: none"> Atención a Personas con Discapacidad (PcD). 		
Se registra en el SICOVID a todos los trabajadores que pasen por una prueba de la COVID-19		
Se les otorga aislamiento domiciliario cubierto por descanso medico por un tiempo no menor a 14 días a aquellos trabajadores diagnosticados con la COVID-19		
Se les otorga licencia por un tiempo de 14 días a aquellos trabajadores que por haber presentado síntomas o haber estado en contacto con un caso positivo de la COVID-19, cumplen cuarentena		



IX. DOCUMENTO DE APROBACIÓN DEL COMITÉ DE SEGURIDAD Y SALUD EN EL TRABAJO



UNIVERSIDAD NACIONAL DE JAÉN

Resolución del consejo directivo N°002-2018-SUNEDU/CD.

“PLAN PARA LA VIGILANCIA, PREVENCIÓN Y CONTROL DE COVID-19 EN EL TRABAJO PARA LA UNIVERSIDAD NACIONAL DE JAÉN”



ACTA DE REUNIÓN

Siendo las 11:00 horas del día lunes 03 de agosto de 2020, reunidos a través del aplicativo virtual Google Meet, los miembros del Comité de Seguridad y Salud en el Trabajo:

Representantes de los trabajadores:

Mg. Ing. Candy Lisbeth Ocaña Zúñiga (presidenta)

Mg. Romel Ivan Guevara Guerrero (secretario)

CPC. Miriam Cruz Chumacero (vocal)

Representantes de la parte empleadora

Lic. María Luz Silva Burga

Lic. Zuly Yamely Flores Carhuapoma

Lic. Susan Paola Soto Ludeña

Miriam León Camizan

AGENDA:

Revisar y aprobar el Plan de Vigilancia, Prevención y Control de COVID-19 en el trabajo de la Universidad Nacional de Jaén

Después de haber revisado el Plan de Vigilancia, Prevención y Control de COVID-19 en el trabajo de la Universidad Nacional de Jaén, los miembros del comité de Seguridad y Salud en el Trabajo acuerdan aprobar por unanimidad dicho plan, el mismo que debe ser revisado y actualizado periódicamente conforme varían los escenarios de desarrollo de la pandemia. Los presentes acuerdan que la presidenta del comité remita la aprobación a la dirección general de administración lo antes posible.

Siendo las 11:50 del mismo día, no habiendo otro punto que tratar se da por concluida dicha reunión y firman los presentes.

Candy Lisbeth Ocaña Zúñiga

Romel Ivan Guevara Guerrero

Miriam Cruz Chumacero

María Luz Silva Burga

Zuly Yamely Flores Carhuapoma

Susan Paola Soto Ludeña

Miriam León Camizan



UNIVERSIDAD NACIONAL DE JAÉN

Resolución del consejo directivo N°002-2018-SUNEDU/CD.

“PLAN PARA LA VIGILANCIA, PREVENCIÓN Y CONTROL DE COVID-19 EN EL



TRABAJO PARA LA UNIVERSIDAD NACIONAL DE JAÉN”

X. ANEXOS

ANEXO 1: Ficha de sintomatología COVID-19 Para el Regreso al Trabajo

Ficha de sintomatología COVID-19 Para el Regreso al Trabajo Declaración Jurada											
He recibido explicación del objetivo de esta evaluación y me comprometo a responder con la verdad											
Empresa o Entidad Pública:	Ruc:										
Apellidos y Nombres:											
Área del trabajo:	DNI:										
Dirección:	Número (celular)										
En los últimos días calendarios ha tenido alguno de los síntomas siguientes											
	SI NO										
<table border="1" style="width: 100%; height: 100px;"><tr><td style="width: 50%;"></td><td style="width: 50%;"></td></tr><tr><td></td><td></td></tr><tr><td></td><td></td></tr><tr><td></td><td></td></tr><tr><td></td><td></td></tr></table>											
<ol style="list-style-type: none"> 1. Sensación de alza térmica o fiebre 2. Tos, estornudos o dificultad para respirar 3. Expectoración o flema amarilla o verdosa 4. Contacto con persona (s) con un caso confirmado de COVID-19 5. Esta tomando alguna medicación medicación (detallar cuál o cuáles): 											
<p>Todos los datos expresados en esta ficha constituyen declaración jurada de mi parte. He sido informado que de omitir o falsear información puedo perjudicar la salud de mis compañeros y la mía propia, lo cual de construir una falta grave a la salud pública asumo sus consecuencias.</p>											
Fecha: / /	Firma										





UNIVERSIDAD NACIONAL DE JAÉN

Resolución del consejo directivo N°002-2018-SUNEDU/CD.
"PLAN PARA LA VIGILANCIA, PREVENCIÓN Y CONTROL DE COVID-19 EN EL
TRABAJO PARA LA UNIVERSIDAD NACIONAL DE JAÉN"



ANEXO 2: Ficha Epidemiológica

	PERÚ	Ministerio de Salud	Centro Nacional de Epidemiología, Prevención y Control de Enfermedades	FICHA DE INVESTIGACIÓN CLÍNICO EPIDEMIOLÓGICA COVID-19
I. DATOS GENERALES DE LA NOTIFICACIÓN				
1. Fecha notificación: ____/____/____				
2. GERESA/DIRESA/DIRIS _____				
3. EESS _____ 4. Inst. Adm <input type="checkbox"/> MINSA <input type="checkbox"/> EsSalud <input type="checkbox"/> Privado				
5. Clasificación del caso: <input type="checkbox"/> confirmado <input type="checkbox"/> Probable <input type="checkbox"/> Sospechoso				
6. Detectado en punto de entrada: <input type="checkbox"/> Si <input type="checkbox"/> No <input type="checkbox"/> Desconocido				
Si la respuesta es si, fecha: ____/____/____ Lugar: _____				
II. DATOS DEL PACIENTE				
7. Apellidos y Nombres: _____				
8. Fecha de nacimiento: ____/____/____ 9. Edad: ____ Año <input type="checkbox"/> Mes <input type="checkbox"/> Día <input type="checkbox"/>				
10. Sexo: <input type="checkbox"/> Masculino <input type="checkbox"/> Femenino 11. N° DNI: _____ N° Teléfono: _____				
LUGAR PROBABLE DE INFECCIÓN				
12. Lugar donde el caso fue diagnosticado				
País: _____ Provincia: _____ Distrito: _____				
INFORMACIÓN DEL DOMICILIO DEL PACIENTE				
13. Dirección de residencia actual _____				
País: _____ Provincia: _____ Distrito: _____				
III. CUADRO CLÍNICO				
14. Fecha de inicio de síntomas: ____/____/____ <input type="checkbox"/> Asintomático <input type="checkbox"/> Desconocido				
15. Hospitalizado: <input type="checkbox"/> Si <input type="checkbox"/> No <input type="checkbox"/> Desconocido				
Si fue hospitalizado, complete la siguiente información:				
16. Fecha de hospitalización: ____/____/____ 34. Nombre del Hospital: _____				
17. Aislamiento: <input type="checkbox"/> Si <input type="checkbox"/> No Fecha de aislamiento: ____/____/____				
18. El paciente estuvo en ventilación mecánica: Si <input type="checkbox"/> No <input type="checkbox"/> Desconocido <input type="checkbox"/>				
19. Evolución del paciente: Recuperado <input type="checkbox"/> No recuperado <input type="checkbox"/> Falleció <input type="checkbox"/> Desconocido <input type="checkbox"/>				
20. Fecha de defunción; si aplica: ____/____/____				
21. Síntomas:				
<input type="checkbox"/> Fiebre/escalofrío <input type="checkbox"/> Dificultad respiratoria <input type="checkbox"/> Dolor Marque todos los que aplica				
<input type="checkbox"/> Maletar general <input type="checkbox"/> Diarrea () Muscular () Pecho				
<input type="checkbox"/> Tos <input type="checkbox"/> Náuseas/vómitos () Abdominal () Articulaciones				
<input type="checkbox"/> Dolor de garganta <input type="checkbox"/> Cefalea				
<input type="checkbox"/> Congestión nasal <input type="checkbox"/> Irritabilidad/confusión				
<input type="checkbox"/> Otros, especificar _____				
22. Signos:				
Temperatura: ____ . ____ °C				
<input type="checkbox"/> Exudado faríngeo <input type="checkbox"/> Coma <input type="checkbox"/> Hallazgos anormales en Rx Pulmonar				
<input type="checkbox"/> Inyección conjuntival <input type="checkbox"/> Disnea/taquipnea				
<input type="checkbox"/> Convulsión <input type="checkbox"/> Auscultación pulmonar, anormal				
<input type="checkbox"/> Otros, especificar _____				
23. Condiciones de comorbilidad				
<input type="checkbox"/> Embarazo (Trimestre: ____)				
<input type="checkbox"/> Enfermedad cardiovascular (incluye hipertensión)				
<input type="checkbox"/> Diabetes				
<input type="checkbox"/> Enfermedad Hepática				
<input type="checkbox"/> Enfermedad crónica neurológica o neuromuscular				
<input type="checkbox"/> Otros, especificar _____				
<input type="checkbox"/> Pos parto (< 6 semanas)				
<input type="checkbox"/> Inmunodeficiencia (incluye VIH)				
<input type="checkbox"/> Enfermedad renal				
<input type="checkbox"/> Daño hepático				
<input type="checkbox"/> Enfermedad pulmonar crónica				
<input type="checkbox"/> Cáncer				





IV. Información de viaje y exposición en los 14 días anteriores a la fecha de inicio de síntomas
(antes de informar si es asintomático)

24. Ocupación

- Estudiante, Trabajador de salud, Trabaja con animales, Otros, especificar, Trabajador de salud en laboratorio

25. ¿Ha viajado el paciente 14 días antes de la fecha de inicio de síntomas? Si No Desconocido

26. Si la respuesta es Si, especifique los lugares a los que el paciente viajó

Table with 2 columns: País, Ciudad. Rows 1, 2, 3.

27. ¿Ha visitado algún establecimiento de salud en los 14 días previos al inicio de síntomas?

Si No Desconocido Si la respuesta es Si, nombre de EESS

28. ¿Ha tenido el paciente contacto cercano con una persona con infección respiratoria aguda en los 14 días

Previos al inicio de síntomas? Si la respuesta es Si, marque según corresponda.

- Entorno de salud, Entorno familiar, Lugar de trabajo, Desconocido, Otros, especifique:

29. ¿Ha tenido contacto con un caso confirmado o probable en los 14 días previos al inicio de síntomas?

Si No Desconocido

Si la respuesta es Si, liste los datos de los casos confirmados o probables:

Caso 1:

Caso 2:

Caso 3:

Si la respuesta es Si, marque el entorno, según corresponda:

- Entorno de salud, Entorno familiar, Lugar de trabajo, Desconocido, Otros, especifique:

Si la respuesta es Si, registre el país/departamento/localidad de exposición:

30. ¿Ha visitado algún mercado donde se encuentre animales vivos en los 14 días previos al inicio de síntomas?

Si No Desconocido

Si la respuesta es Si, registre el país/departamento/localidad de exposición:

V. LABORATORIO (Para ser llenado por laboratorio)

31. Fecha de toma de muestra: / /

32. Tipo de muestra: 33. Tipo de prueba:

34. ¿Se realizó secuenciamiento? Si No Desconocido

35. Fecha de resultado de laboratorio: / /

VI. INVESTIGADOR

54. Persona que llena la ficha:

55. Firma y sello:





UNIVERSIDAD NACIONAL DE JAÉN

Resolución del consejo directivo N°002-2018-SUNEDU/CD.
"PLAN PARA LA VIGILANCIA, PREVENCIÓN Y CONTROL DE COVID-19 EN EL
TRABAJO PARA LA UNIVERSIDAD NACIONAL DE JAÉN"



ANEXO 3: Aforo en estado de emergencia en la Universidad Nacional de Jaén

Piso	Oficinas y/o ambientes	Aforo	Piso	Oficinas y/o ambientes	Aforo
1°	Oficina de presidencia	1	2°	Oficina general de imagen institucional	1
	Secretaría de presidencia	2		Oficina de control patrimonial	1
	Oficina de vicepresidencia académica	1		Dirección general de convenios nacionales e internacionales	1
	Secretaría de vicepresidencia de académica	2		Archivo central	1
	Oficina de vicepresidencia de investigación	1		Oficina de grados y títulos	1
	Secretaría de vicepresidencia de investigación	2		Laboratorio de computo n°02	18
	Oficina general de informática y estadística	2		Almacén industrias alimentarias	1
	Oficina de dirección general de planificación y presupuesto	3		Biblioteca	22
	Oficina de dirección general de inversión, infraestructura y obras	3		Laboratorio de forestal y ambiental	12
	Oficina de secretaria general	2		Laboratorio de ingeniería civil	11
	Oficina de general de asesoría jurídica	2		Laboratorio de ingeniería mecánica y eléctrica	12
	Dirección general de centros de producción de bienes y servicios	2		Laboratorio de ing. De industrias alimentarias	10
	Oficina general de responsabilidad social universitaria	2		Laboratorio de tecnología medica	11
	Oficina de dirección general de gestión de la calidad, evaluación y acreditación universitaria	2		Laboratorio de química	11
	Oficina general de bienestar universitario	3		Laboratorio de biología	11
	Oficina general de registros y asuntos académicos	2		Oficina de defensoría universitaria	2
	Oficina de alianza francesa	1		Oficina de la coordinación de la carrera profesional de ingeniería civil	2
	Sala de reuniones	4		Laboratorio de café y cacao	4
	Laboratorio de computo N° 01	15		Almacén de ingeniería forestal y ambiental	1
	Taller de soporte técnico	1		Oficina de control institucional	2
Oficina central de admisión	3	Servicios higiénicos damas iii	2		
Instituto general de investigación	2	Servicios higiénicos caballero iii	2		
Data center	1	Laboratorio de microscopia (ex aula n°202)	2		
Unidad formuladora	4	Equipos de absorción atómica (ex aula n°204)	2		
Dirección general de administración	2	Aula n°201	16		
Oficina de tesorería	2	Aula n°203	13		





UNIVERSIDAD NACIONAL DE JAÉN

Resolución del consejo directivo N°002-2018-SUNEDU/CD.

“PLAN PARA LA VIGILANCIA, PREVENCIÓN Y CONTROL DE COVID-19 EN EL TRABAJO PARA LA UNIVERSIDAD NACIONAL DE JAÉN”



Oficina de contabilidad	2	Aula n°205	20
Oficina de logística	2	Aula n°206	16
Oficina de recursos humanos	3	Aula n°207	10
Oficina de servicios generales	2	Aula n°208	10
Sala de docentes	20	Aula n°209	10
Unidad de servicios de salud (tópico)	2		238
Oficina de la coordinación de carrera profesional tecnología medica	2		
Oficina de la coordinación de carrera profesional ingeniería mecánica y eléctrica	2		
Oficina de la coordinación de carrera profesional ingeniería industrias alimentarias	2		
Oficina de la coordinación de carrera profesional ingeniería forestal y ambiental	2		
Servicios higiénicos damas i	2		
Servicios higiénicos caballeros i	2		
Servicios higiénicos damas ii	2		
Servicios higiénicos caballeros ii	2		
Almacén de residuos tóxicos	1		
Oficina de centro federado de estudiantes	1		
Aula n°101	15		
Aula n°102	15		
Aula n°103	15		
Aula n°104	17		
Aula n°105	10		
Aula n°106	8		
Aula n°107	10		
Aula n°108	16		
Aula n°109	11		
Aula n°110	13		
Aula n°111	14		
Aula n°112	11		
Aula n°113	13		
Aula n°114	16		
Aula n°115	16		
Aula n°116	13		
Aula n°117	19		
Aula n°118	11		
	359		

